ÇELİK BLEK

TEKSAS

27

www.cizgidiyari.com

TAY YAYINLARI

ÇELİK BLEK

TEKSAS

KAÇIŞ

Yaratıcıları
ESSEGESSE

www.cizgidiyari.com

Scan by. paylaşımer ruh

© Copyright - DARDO-ILPA S.r.l.

DEMEK ÇELİK BLEK'İ YAKALADIN ?! ONU İNGİLİZLER'E TESLİM EDİP ÖDÜLÜ ALIRIZ...

BİRLİKTE ÜZERİNE ÇULLANIP BAĞLAYALIM.

KAPIYI AÇAR AÇMAZ ÜÇ KARDEŞ BLEK'İN ÜZERİNE ATLADILAR...

HAYDİ YAKALAYALIM ŞUNU!

NEYSE SONUNDA BİR İNSAN YÜZÜ GÖRDÜM..

UUHH!

KARDEŞLERİM GÜÇLÜDÜR. AZ SONRA PESTİLİNİ ÇIKARIRLAR..

SOCK! SMACK!

EZEKİELE! BAĞLASANA ŞUNU! AHH!

ŞİMDİ HALLEDERİM!

BUGÜN FORMUNDA DEĞİLSİN, AHBAP! VER O İPİ BANA...

VAY CANINA!..

UFF!

AAH!

ŞİMDİ DEFOL BAŞIMDAN...

EYVAH! ÜÇÜNÜ DE HAKLAMIŞ! APTALLAR...

UH!

YOL AÇILDIĞINA GÖRE BURADAN HEMEN GİTMELİYİM...

KAVGANIN GÜRÜLTÜSÜ CİVARDA AVLANAN KÜÇÜK BALIKÇININ DİKKATİNİ ÇEKMİŞTİ...

ŞU ÇAPİ KATE YİNE BİR İŞLER GENİRİYOR...

AH!

AMA BU ADAMI TANIYORUM.. GELİK BLEK BU..!

ÜÇ ADAMIN YAPAMADIĞINI BİR KAPIN BAŞARDI.. ŞİMDİ KARDEŞLERİMİ AYILTAYIM.. SONRA DA BLEK'İ İNGİLİZLER'E TESLİM EDERİZ...

BAHSE GİRERİM BLEK'İ İNGİLİZLER'E TESLİM ETMEYİ DÜŞÜNÜYORDUR. AMA BUNA İZİN VERMEYECEĞİM.

OFF! ÇOK AĞIR.. UMARIM ONU SÜRÜKLEDİĞİMİ DUYMAZLAR...

YUKARDAN SESLER GELİYOR... GİDİP BAKSAM İYİ OLACAK...

AMA BUNUN DURUMU İYİ DEĞİL... SONRA BAKARIM...

UUH!

ÇOCUK, GÜÇLÜKLE BLEK'İ SUYA İNDİRMEYİ BAŞARDI...

-VE ONU YAKINDAKİ İSKELENİN ALTINA GETİRDİ...

NEYSE, AYILIYOR.. CESARET, BEN DOSTUNUM.. ADIM DAVİD...

UF, BAŞIM... NE OLDU BANA?

KAFANA SOPAYLA VURDULAR... BURADAN HEMEN GİTMELİYİZ...

SEN OLMASAYDIN İNGİLİZLER'İN ELİNE DÜŞECEKTİM. SAĞOL DAVİD!

ZAVALLI BABAMI ASTIKLARI ZAMAN DA BÖYLE ACI ÇEKMİŞTİM BEN?

BABAN MI?

EVET.. O DA BİR VATANSEVERDİ. AMERİKA'NIN ÖZGÜRLÜĞÜ İÇİN ÖLDÜ...

İNGİLİZLER ONU YAKALAYIP ASTILAR...

AĞLAMA OĞLUM. BABAN BİR KAHRAMANDI...

ÜLKESİNİN ÖZGÜRLÜĞÜ İÇİN ÖLENLER KALPLERİMİZDE YAŞARLAR. SEN DE ONA LAYIK OLMAYA ÇALIŞMALISIN..

BURAYA ANUKAT KANALI İÇİN GELDİN DEĞİL Mİ?

EVET AMA ÇOK AZ ZAMANIM VAR. ŞAFAKTA AŞILACAK...

O SIRADA...

-TEKNEDE...

AHH! BLEK'İN YUMRUKLARI BALYOZ GİBİYDİ..

YİNE BANA DUA ENİN! ONU BAYILTTIM... GİDİP BAĞLAYIN..

SONRA DA ASKERLERE TESLİM EDELİM. AMA... YOK OLMUŞ..!

NE?

KAÇMIŞ... BİN STERLİN DE HAVAYA UÇTU BÖYLECE...

ÜSTELİK HAYATIMIZ DA TEHLİKEDE. BLEK KENDİSİNE YAPILANLARI ASLA AFFETMEZ...

ER VEYA GEÇ BİZDEN HESAP SORACAKTIR... YANDIK!

BEN ARTIK BURADA KALAMAM. KANADA'YA GİDİYORUM...

BEN DE GELECEĞİM!

AYNI ANDA

...VALİNİN SARAYINDA...

ANUKAT KONOLİ'NİN İDAMI İÇİN HER ŞEY HAZIR EFENDİM...

GÜZEL / BLEK'İN ONU KURTARMAYA GELECEĞİNİ SANIYORDUM... OYSA...

BUNU YAPAMAZDI. HER YERDE SIKI GÜVENLİK ÖNLEMLERİ ALDIK. KUŞ BİLE UÇURTMUYORUZ...

ZATEN GELSE DE ARTIK ÇOK GEÇ...

KONOLİ'Yİ KİMSE KURTARAMAZ...

ŞEHRİN ARA SOKAKLARINDAN BİRİNDE.

DAVİD İDAMLAR NEREDE YAPILIYOR BİLİYOR MUSUN?

EVET.. BABAMI ASARLAR KEN GÖRMÜŞTÜM..

ŞEHRİN BÜYÜK MEYDANINDA. GECE SOKAKLAR İSSİZ OLUR, SİZİ ORAYA GÖTÜREBİLİRİM...

DAVİD ARA SOKAKLARDAN BLEK'İ MEYDANA ÇIKARDI...

İŞTE SEHPAYI HAZIR LAMIŞLAR...

PEKİ, MAHKÛM HANGİ YOLDAN GELİYOR?..

ŞU YOLDAN. MAHKÛMU ELLERİ BAĞLI OLARAK ARABAYLA GETİRİYORLAR...

ONU BİR SÜRE OYALAŞTIRIP HALKA GÖZDAĞI VERİYORLAR...

SENİ ÜZDÜĞÜM İÇİN BAĞIŞLA... PEKİ, MAHKÛMUN BAŞINDA KAÇ KİŞİ OLUR?

BİRKAÇ ASKER ÖNDE YÜRÜR, GERİSİ ARKADAN GELİR...

ARABA TEK ATLI OLMALI. PEKİ HALK NE YAPAR?

HERKES EVİNE KAPANIR. KİMSE İDAMI SEYREDEREK İNGİLİZLERİ SEVİNDİRMEZ...

ARABA BU KEMERİN ALTINDAN GEÇER Mİ?

EVET AMA NİYETİNİZ NE?

ANUKATI KURTARMAYI MI DÜŞÜNÜYORSUNUZ? BU İMKÂNSIZ. SİZİ DE ÖLDÜRÜRLER.!

BELLİ OLMAZ...

SEN CESUR BİR ÇOCUKSUN. BANA YARDIM EDER MİSİN?

ELBETTE. ÖLMEYE BİLE HAZIRIM...

FAKAT SİZE NASIL YARDIMCI OLABİLİRİM?

BLEK PLANINI DAVİD'E AÇIKLADI...

İYİCE ANLADIN MI?

EVET... BANA GÜVENEBİLİRSİNİZ BLEK...

ORTALIKTA KİMSE YOK. BENİ GÖRMEZLER.

ŞU İŞE BAK! TAM DA YATAK ODASINA GİRMİŞİM...

SİZİ RAHATSIZ ETTİĞİM İÇİN ÖZÜR DİLERİM AMA KÖTÜ BİR NİYETİM YOK...

HEY! JOHN, SEN MİSİN? HAYIR DEĞİLSİN...

BEN BİR VATANSEVERİM VE ŞAFAĞA KADAR BURADA BEKLEMEK ZORUNDAYIM.

YANLIŞ YERE GELDİN! ÇÜNKÜ BEN GERÇEK BİR İNGİLİZ'İM...

AMA BLEK DAHA ATİK DAVRANDI...

TANRIM!

KOMŞULARINI SİLAH SESİ İLE UYANDIRMAK İSTEMEZSİN DEĞİL Mİ?

USLU DURACAĞA BENZEMİYORSUN... EN İYİSİ SENİ BAYILTMAK!..

O SIRADA

BALTİMOR HAPİSHANESİNDE AVUKAT KONOLİ SON ANLARINI YAŞADIĞINI DÜŞÜNÜYORDU...

AYAK SESLERİ... BENİ ALMAYA GELİYORLAR..!

HAYDİ BAKALIM, YÜRÜ.. AZ SONRA İPİN UCUNDA SALLANACAKSIN.. HA! HA! HA!..

VATANSEVERLER ÖLÜMDEN KORKMAZLAR!

ŞAFAĞIN İLK IŞIKLARI ŞEHRİ AYDINLATIRKEN, KAFİLE TRAMPET SESLERİ ARASINDA YOLA ÇIKTI...

CİVAR EVLERİN KEPENKLERİ KAPATILDI..

DUYUYOR MUSUN? ONU GÖTÜRÜYORLAR...

DAVİD DE GİZLENDİĞİ YERDE SESLERİ DUYMUŞTU...

ON DAKİKA SONRA BURADA OLURLAR.. KENDİMİ GÖSTERMELİYİM...

ÖTE YANDA İSE...

NİHAYET NÖBETİM BİTTİ. MAHKÛMUN GİDİŞİNİ SEYREDİP YATACAĞIM..

SESLERE BAKILIRSA KAFİLE YAKLAŞIYOR.

VAY CANINA! BABA! NELER OLDU? BU ADAM ÇELİK BLEK...KALDIR ELLERİNİ! YOKSA VURURUM..!

HAY AKSİ!

TAM DA GELECEK ZAMANI BULDU. BİR ŞEYLER YAPMALIYIM...

YARIN DA SENİN ASILMANI SEYREDERİZ..

BLEK, RAFTA DURAN GÖMLEĞİ KAPTIĞI GİBİ ASKERE FIRLATTI...

PLANIMI BOZMANA İZİN VEREMEM!

AHH!

BABA OĞUL ATEŞ ETMEYE PEK MERAKLISINIZ...

O SIRADA...

İŞTE GELİYORLAR! ÇOK DİKKATLİ NİŞAN ALMALIYIM..

DAVİD'İN KAMIŞLA ÜFLEYEREK FIRLATTIĞI KÜÇÜK OK, ATIN SAĞRISINA SAPLANDI...

...VE HAYVAN CAN ACISIYLA ASKERLERİ DEVİREREK İLERİ FIRLADI..

AH!

İMDAT! DURDURUN!

HİİİHİHİ!..

DAVİD GÖREVİNİ BAŞARDI. ŞİMDİ SIRA BENDE!

BLEK!

ARABAYA ATLAYAN ADAMA BAKIN! BLEK BU..!

ARABAYI DURDURUN..!

BLEK! NİÇİN GELDİNİZ? KAÇIN, SİZİ DE YAKALAYABİLİRLER...

BİRLİKTE KAÇACAĞIZ AVUKAT KONGLİ..!

İYİ NİŞAN ALIN!

BLEK HEMEN AVUKATIN İPLERİNİ KESTİ...

AMA TAM O SIRADA AT VURULARAK ARABAYI DEVİRDİ...

DİKKAT! ATLAYIN.!.

BLEK VE KONOLİ ARABA DEVRİLMEDEN AŞAĞI ATLAMAYI BAŞARMIŞLARDI. AMA BU ARADA ASKERLER DE YETİŞMİŞTİ...

ARTIK ELİMİZDELER. ONLARI BİRLİKTE ASACAĞIZ.!

AH!

HAPİSTE BAŞLANMIŞ OLMALI-SINIZ. BİRAZ İDMAN SİZE İYİ GELECEK.!.

HAKLISIN BLEK!..

İGERDEYKEN HEP BU ANI BEKLE-MİŞTİM...

BU GÜRÜLTÜ DİĞERLERİ-NİN DE DİKKATİNİ ÇEKECEKTİR. ACELE ETMEZSEK SONUNDA GALİBA GERÇEKTEN BİRLİKTE ASILA-CAĞIZ.!

ASKERLERİN İŞİNİ BİTİREN İKİ VATANSEVER BİRLİKTE KAÇMAYA BAŞLADILAR...

BU YOL NEREYE ÇIKAR BİLMİYORUM, AMA HEMEN UZAKLAŞA-LIM...

DAN!...

AH! VURULDUM.!

EYVAH!..

ZIP

KAN KAYBEDİYORUM... BEN! BIRAK BLEK, ZA-TEN YETERİNCE HAYA-TINI TEHLİKEYE ATTIN...

HEY! BLEK!..

SAÇMALAMAYIN.! SİZİ BEN TAŞIRIM.!

GİRİN ÇABUK! BİZ DE VATANSE-VERİZ...

BU KORİDORDAN AVLUYA ÇIKIN... ORADA SİZE YAR-DIM EDECEK-LER...

AMA YA SİZİ BULUR-LARSA?..

BİZİ MERAK ETMEYİN! Gİ-DİN!..

ÇABUK ŞU BAŞLIĞI TAK VE HASTA NUMARASI YAP!..

ÖNCE YATAĞI KAPI ÖNÜNE GETİRELİM!

BLEK GELİN! BİZ DOSTUZ...

ŞU SOKAĞA GİRİN VE İLERLEYİN. İNGİLİZLER GELİRSE BİZ OYALAYIP DURURUZ...

TEŞEKKÜRLER!

BALTİMOR HALKI BİZDEN YANA.. GÖRECEKSİNİZ KURTULACAĞIZ...

O SIRADA ASKERLER EVLERİ ARIYORLARDI...

AÇIN YOKSA KAPIYI KIRACAĞIZ!.

BUM! BUM!

İŞTE GELDİLER! GİT, AÇ!..

GİREMEZSİNİZ! DEDEM ÇOK HASTA...

AHH! OOOF!.. ÖLÜYORUM!.

GELİN ŞU YATAĞI... BELKİ ASİLER BU KAPIDAN ÇIKMIŞLARDIR...

HAYIR! SİZDE HASTAYA HİÇ SAYGI YOK MU?

İMDAAT! HAYIR! BUNLAR CEHENNEM ZEBANİLERİ. BENİ ÖLDÜRECEKLER!.

AH! KAHRETSİN! BU ADAM BENİ BOĞACAK!

O SIRADA

..ŞEHİRLİLERİN YARDIMI İLE AVUKAT VE BLEK SAHİLE VARDILAR...

İŞTE KAYIĞIM... VAKİT KAYBETMEDEN BİNİP AÇILIN...

O İHTİYAR BİZE ZAMAN KAYBETTİRDİ... YÜRÜYÜN!..

AMA YOLUN SONUNDA ASKERİ BAŞKA BİR ENGEL DURDURDU...

BU DUMAN DA NESİ?

NE BİLEYİM? BİRİ KURU OTLARI TUTUŞTURMUŞ... AZ SONRA GEÇEBİLİRSİNİZ..

AYNI ANDA...

İYİ İNSANLAR SAYESİNDE AÇILABİLDİK. NASILSINIZ AVUKAT?

DAHA İYİYİM BLEK...

SEN OLMASAYDIN ŞİMDİ İPİN UCUNDA SALLANACAKTIM. TEŞEKKÜRLER...

SİZ DE BENİM İÇİN AYNI ŞEYİ YAPARDINIZ...

VAY CANINA! ŞURAYA BAK!..

ASILIN KÜREKLERE. İŞTE ASİLER! ONLARA YETİŞELİM..!

ŞANSIMIZIN FAZLA UZUN SÜRMEYECEĞİNİ TAHMİN ETMELİYDİM...

NE YAZIK Kİ ONLAR BİZDEN HIZLI...

O SIRADA KAYALARIN ARKASINDAN SİYAH YELKENLİ BİR GEMİ ÇIKTI...

TANRIM! KARA YELKENLİ..!

UĞURSUZ GEMİ!.. İMDAT..!

SANKİ ŞEYTAN İTİYORMUŞ GİBİ ÜZERİMİZE GELİYOR! HEPİMİZİ ÖLDÜRECEK...

HEMEN KAÇALIM! YOKSA MAHVOLURUZ...

YAŞASIN! İNGİLİZLER GEMİYİ GÖRÜNCE KAÇMAYA BAŞLADILAR..!

İNGİLİZLERİN DÜŞMANI OLDUĞUNA GÖRE BİZİM DOSTUMUZDUR. ONA DOĞRU GİDELİM..!

KARA Yelkenli

ÜRKÜTÜCÜ BİR MANZARASI VAR...

İÇİNDE HİÇBİR CANLI GÖRÜNMÜYOR...

GEMİ YANLARINDAN GEÇERKEN GÖRDÜKLERİ, İKİ ARKADAŞI DEHŞETE DÜŞÜRDÜ...

BAK BLEK! ŞU ŞEKİLLER HAYALETE BENZİYOR...

YARALI OLDUĞUM İÇİN BELKİ DE BANA ÖYLE GELDİ... AMA GEMİDE İNSAN YOK...

YANILMIYORSUNUZ! ONLARI BEN DE GÖRÜYORUM...

O SIRADA GEMİDEN İNİLTİYE BENZEYEN GARİP BİR SES YÜKSELDİ...

UUUHHH!!

DUYDUN MU? BİRİ, SANKİ CAN ÇEKİŞİYOR. NE KORKUNÇ..!

BİZDEN KAYBOLDU..!

HAYIR! ANİDEN ÇÖKEN SİSİN İÇİNE GİRDİ...

PEKİ, YA O KORKUNÇ SES NEYDİ? KORKUDAN SOĞUK TERLER DÖKTÜM..

YARANIN ETKİSİNDEN... SİZİ TEDAVİ EDECEK EMİN BİR YER BULMALIYIZ...

BLEK ARA VERMEDEN SAATLERCE KÜREK ÇEKTI...

İMDAT! İNGİLİZLER! HAYALET GEMİ..!

DURUMU KÖTÜ.. SAYIKLIYOR.. SU BULMALIYIM..

ŞU KOYDA KÜÇÜK BİR BALIKÇI KÖYÜ VAR. ORADA İNGİLİZLER YOKTUR...

GARİP! BİZİ GÖREN, KAÇIP EVİNE SAKLANIYOR...

JİMMY! ÇABUK EVE GİR!..

NİÇİN BÖYLE KAÇIYORLAR? BİZ VEBALI MIYIZ?

GELDİĞİNİZ YERE DÖNÜN ŞEYTANIN OĞULLARI!

AĞIN! BURADA TEDAVİYE MUHTAÇ BİR YARALI VAR..

BU YAPTIĞINIZ ALÇAKLIK! ÇELİK BLEK BUNU SİZE ÖDETECEK!

ÇELİK BLEK MI DEDİN?

EVET O BOSTON DA GÖRMÜŞTÜM - AÇ KAPIYI..!

KUSURA BAKMAYIN! SİZİ TANIMADIK... GİRİN!..

SAĞOLUN! ARKADAŞIM YARALI, BAKIMA İHTİYACI VAR...

AVUKATA GEREKLİ TEDAVİ YAPILDI.

YAKINDA BİR ŞEYİ KALMAZ...

BİZİ GÖRÜNCE NİÇİN KAÇTINIZ?

KÖYÜMÜZ TAMAMEN SAVUNMASIZ YABANCILARDAN KORKUYORUZ. BURADA SADECE ÇOCUKLAR VE İHTİYARLAR VAR..

DOĞRU.. PEKİ ERKEKLER NEREDE?

KİMBİLİR? KAYBOLDULAR BİR DAHA DÖNMEDİLER..

NE DEMEK BU? ANLAT- SANIZA!

BİR AY ÖNCE KUZEYE, HAYALET GEMİYİ ARAMAYA GİTTİLER...

HAYALET GEMİ... KARA YELKENLER.. OLAN BİR GEMİ M. BU?! ONU BİZ DE GÖRDÜK AMA..

ÖYLEYSE SAĞ KALDIĞINIZA ŞÜKREDİN ONA RASTLAYIP DA GERİ DÖNEN ÇOK AZ KİŞİ VAR..

HAY AL-LAH!.

İNGİLİZLER'İN ONU GÖRÜNCE NİÇİN KAÇTIKLARINI ŞİMDİ ANLIYORUM..

KARA YELKENLİ GEMİ BU KIYILARA ÖLÜM SAÇIYOR.

KİMSE ONU, TOP ATIP BATIRMAYI DENEMEDİ Mİ?

ONU HİÇBİR ŞEYİN ETKİLEMEDİĞİNİ SÖYLÜYORLAR.. HAYALET GEMİ HEMEN YOK OLUYOR...

KORKU İÇİNDE YAŞA-MAKTAN BIKAN ERKEKLERİMİZ BİR GÜN ONU İZLEMEYE KARAR VERDİLER. AMA BİR DAHA GERİ DÖNMEDİLER..

ONLARLA GURUR DUYMALISINIZ...

EVET AMA BİZ BURADA YARIYALNIZ KALDIK...

ÜMİTSİZLİĞE KAPILMAYIN. BELKİ HÂLÂ YAŞIYORLARDIR. GIDIP ONLARI ARAYACAĞIM...

HAYIR! SİZ DE ÖLMEK Mİ İSTİYORSUNUZ?

ÇOK Nİ İNSANLARSINIZ BEN YOKKEN DÜŞ-TÜMLA İLGİLENİN...

RÜZGÂR TAM KUZEYE DOĞRU ESİYOR..

O ZAVALLI İNSANLARA YARDIM ETME ARZUSU KADAR, BU GEMİNİN ESRARI DA BENİ ÇEKİYOR..

HAYALETLERE İNANMAM, AMA BEYAZ GÖLGELERİ GÖZLERİMLE GÖRDÜM...

GÜN BATARKEN...

GECEYİ ŞU ADADA GEÇİREBİLİRİM.. ARAMAZA YARIN DEVAM EDERİM...

ADAYA YÖNELEN BİLEK HAYALET GEMİYLE KARŞILAŞTI

VAY CANINA! KARA YEL KENLİ..!

BURASI GERÇEKTEN Nİ BİR BARINAK... ADADA HİÇ HAYAT BELİRTİSİ YOK...

GEMİDE DE BİR HAREKET YOK. ÇOK ESRARENGİZ.

MEZAR KADAR SESSİZ. BATIL İNANÇLI BİRİ OLSAYDIM ÇOKTAN KAÇARDIM.

ANİDEN BOĞUK BİR SESLE BİRLİKTE GARİP BİR BEYAZ ŞEKİL BELİRDİ..

BİR HAYALET..

UUUUHH!

BEN BÖYLE KURU GÜRÜL-TÜYE PABUÇ BIRAKMAM. BAKALIM NEYMİŞ?

YAKLAŞ HELE BİRAZ..

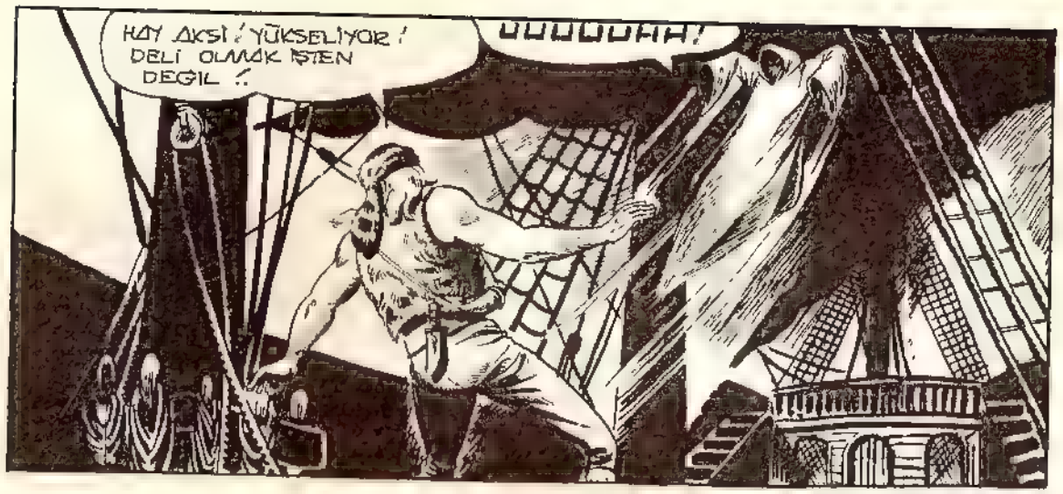
HAY AKSİ! YÜKSELİYOR! DELİ OLMAK İŞTEN DEĞİL!..
UUUUUHH!

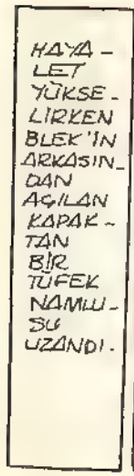
HAYALET YÜKSELİRKEN BLEK'İN ARKASINDAN AÇILAN KAPAKTAN BİR TÜFEK NAMLUSU UZANDI.

ŞURADAN BİR GÜRÜLTÜ İŞİTİR GİBİ OLDUM...

HAY ŞEYTAN!
ZIP

TÜFEK KULLANAN HAYALET DE HİÇ GÖRMEMİŞTİM!..

BLEK HIZLA MERDİVENLERE ATILDI..
KİMSE YOK. ATEŞ EDEN KAYBOLDU..

ŞU TARAFTAN AYAK SESLERİ GELİYOR..

BİRİ MERDİVENDEN ÇIKIYOR KOŞ BAKALIM. NASIL OLSA YAKALAYACAĞIM!

DUR!
KAHR..

SÖYLE BAKALIM! BENİ NEDEN VURMAK İSTEDİN?

AMA ÖNCE BU GEMİNİN SIRRINI ANLAT BAKALIM. NEDİR BU HAYALET HİKÂYESİ?

ADAM BİRDEN YERDEKİ MAKARAYI KAPARAK BLEK'E FIRLATTI.
HAY ŞEYTAN!

GEMİCİ BLEK'İN ŞAŞKINLIĞINDAN YARARLANARAK SUYA ATLADI..

ELİMDEN KURTULDUĞUNU SANIYORSA YANILI - YOR ...

İYİ BİR YÜZÜŞÜ YOKTU .. UZAĞA GİTMİŞ OLAMAZ. AMA BİR YERDE GÖRE - MİYORUM ...

ADAM HAYALET DEĞİLDİ YA ... NEREYE KAYBOLDU ACABA ?

DEMEK BURADAY - DIN ? ÇOK DA İNAT ÇISIN ..!

ÜSTELİK KONUŞ - MAYI DA SEVMİ - YORSUN, AMA BEN DİLİNİ ÇÖZECE - ĞİM ...

OOH!

ADAM DÜŞÜNCE AÇILAN BİR DELİKTEN İÇERİ DALDI..

SÜRPRİZLER DEVAM EDİYOR. YER YARILIP ADAMI YUTTU SANKİ ...

ONUN GEÇTİĞİ YERDEN BEN DE GEÇERİM..

BİR YERALTI MAĞA - RASI ... BAK HELE KİMLER VAR BURADA !? HEPSİ DE BİRBİRİNE BENZİ - YOR ...

ANLAŞILDI AZ KONUŞUP ÇOK ÇALIŞMAYI SEVİYOR - SUNUZ PEKALÂ, GELİN BAKALIM..!

OUCH

BARUTUM ISLANDIĞI İÇİN SİLAH KULLANAMAM AMA YUMRUKLARIM DA YABANA ATILMAZ!

HA!HA!HA! İSKALA-
DIN DELİKANLI..
SANA NASIL YAPIL-
DIĞINI GÖSTEREYİM!

TAM BU SIRADA YENİ BİRİ BELİRDİ.
ONU BANA BIRAKIN!
ÖNCE HAYALETLER, SON-
RA KARA ADAMLAR...
ŞİMDİ DE MASKELİ
BİRİ!..
KILIÇIMLA SENİ EBEDİYEN
SUSTURACAĞIM.
BİR DAHA ŞAKA
YAPAMAYACAK-
SIN!..

YERDEN BİR KILIÇ KAPAN BLEK YENİ RAKİBİYLE
DÖVÜŞMEYE BAŞLADI..
SONUNDA KONUŞAN
BİRİ ÇIKTI
KARŞIMA...
YÜZÜNÜ ÇOK GİRKİN OLDUĞUN
İÇİN Mİ SAKLIYORSUN DOSTUM?
SENİ PARÇALAYA-
CAĞIM!.

OLDUKÇA İYİ KILIÇ KULLANI-
YORSUN AMA SİNİRLENİNCE
KONTROLÜNÜ
KAYBEDİ-
YORSUN!

BİRDEN BLEK USTACA BİR HAREKETLE
RAKİBİNİN MASKESİNİ DÜŞÜRDÜ
OOOH!

VAY
CANINA!..
EVET AMA BU KEŞ-
FİNİ KİMSEYE SÖY-
LEYEMEYECEKSİN..

BU
DÜELLODAN
ARTIK
SIKILMAYA
BAŞLADIM..!

GÖRDÜNÜZ
MÜ?
BİZİM
PATRONU
YENDİ.
DAHA ÖNCE
KİMSE ELİN-
DEN KILICINI
DÜŞÜREME-
MİŞ-
Tİ...

KARA ADAMLAR BİR AN BLEK'İN GÜCÜNE ŞAŞIRIP
KALDILAR, AMA SONRA...
ATILIN
ÜSTÜNE!
DURUN!..

BIRAKIN GELSİNLER! ARAMLARINIZDAN KORKMUYORUM!

HEPİNİZ GİDİN!..

ÜZERLERİNDE KORKUNÇ BİR ETKİNİZ VAR... SİZE KÖPEK GİBİ İTAAT EDİYOR-LAR..

EVET, AMA İSTERSEM ÇOK VAHŞİ DE OLABİLİYORLAR...

SİZİ ÖLDÜRMELERİNİ EMRETMEM YETERDİ. ONLARDAN DA ÖLEN OLURDU... SİZ DE KURTULAMAZDINIZ..

NİÇİN EMRET-MEDİ-NİZ?..

ÇÜNKÜ SİZİN GİBİ BİRİNE İHTİYAÇIM VAR...

ŞİMDİYE KADAR BENİ KİMSE YENEMEDİ. CESUR VE GÜÇLÜSÜNÜZ. HAYALETLERİM KARŞI-SINDA BİLE TİTREMEDİ-NİZ..

SAHİ.. NEDİR O HAYA-LETLER..?

İPLERLE BAĞLANMIŞ ÇARŞAFLAR. ADAMLARIM ONLARI MAKARA İLE İDARE EDİYORLAR..

GÜZEL BULUŞ! SAF İNSANLARI İYİ KORKU-TUYORLAR. KARA YELKENLER DE GÖRÜN-TÜYÜ TAMAMLIYOR...

SİLAHSIZKEN BENİMLE YALNIZ KALDINIZ.

İNSANLARI İYİ TANIRIM. BENİ ÖLDÜR-MEYECEK KADAR ASİLSİNİZ..!

SİZ GELİK BLEK'SİNİZ! BURAYA ESİR-LERİ KURTARMAYA GELDİĞİNİZE EMİNİM..

O APTALLAR, AİLELERİNİ BIRAKIP BURAYA BENİ ARAMAYA GELDİLER. HA!HA! AMA HEP-SİNİ YAKALADIM..

ONLARI NE YAPTINIZ?

ARADAKİ MACERALAR-DAN BİRİNDE [illegible] YURDUM. AMA BIRAKIN ŞİMDİ BUNLARI.

SİZDEN SÖZ EDELİM. BİRLİKTE ÇALIŞACAĞIZ. KÖYLERİ BASIP GEMİ-LERE SALDIRACAĞIZ, BÜYÜK YURGUN-LAR YAPACA-ĞIZ..

KORSANLIK HA? VE BU-NUN İÇİN YARDIMIMI İSTİYORSUNUZ?

DÜŞÜNMENİZ İÇİN BÜTÜN BİR GECENİZ VAR..

EĞER KAÇMAYA NİYET-LENECEKSENİZ, VAZGEÇİN..

NEDEN?

ADAYI TERKE-DEMEZSİNİZ TÜM KAYIKLARI SAKLADIM YÜZE-REK DE GİDE-MEZSİNİZ. YA-RIN NELER YAPABİLECEĞİ-Mİ GÖRE-CEK-SİNİZ!

BAŞKA NE PLANLA-RINIZ VAR?

EMİN BİR KAYNAKTAN ÖĞRENDİĞİME GÖRE KIYMETLİ YÜKÜ OLAN BİR GEMİ ADANIN YAKININDAN GEÇECEK...

KARA YELKENLİ BU KOYDA BEKLEYECEK VE GEMİ GÖRÜNÜNCE..

..YELKEN AÇIP ÜZERİNE SALDIRACAK.. BÖYLE !..

GEMİYİ YAĞMALAYIP BATIRACAKSINIZ . YA MÜRETTEBAT NE OLACAK ?..

ONLAR BALIK - LAYA YEM OLA - CAK..!

ÇOK İNCE RUHLUSU - NUZ !..

KORSANLIĞIN KANUNU BU.. BU ODA SİZİN.. İYİ GECELER..!.

BLEK'E DİKKAT ET ! KAÇARSA KENDİNİ YOK BİL..!

BAŞÜSTÜNE !

BU DİŞİ KAPLAN SOĞUKKANLILIKLA BÜTÜN MÜRETTEBATI ÖLDÜRECEK..

BURAYA ESİRLERİ KURTAR - MAYA GELMİŞTİM . AMA ÖNCE YARINKİ BASKINA ENGEL OLMALIYIM .

TAHMİN ETTİĞİM GİBİ KAPIYA NÖBETÇİ KOYMUŞ . AMA BU İŞİME YARA - YACAK..

GEMİCİ SIRTINI KAPIYA DÖNÜNCE BLEK BUNDAN FAYDALANDI...

-YE YUMRUĞUNU İNDİRİNCE ADAM NEYİ UĞRADIĞINI ANLAYAMADI.

KUSURA BAKMA... BUNA MECBU - RUM.

BİR SÜRE UYUMAN GEREK !

BLEK KENDİ BERESİNİ YE YELEĞİNİ ADAMA GİYDİRDİ

GÜZEL -- KARANLIKTA SENİ BEN SANACAKLAR . İYİ UYKULAR !.

KİMSE YOK... DİŞİ KAPLAN VE ADAMLARI UYUMUŞ OLMALI - LAR ..

KİMSENİN SALDIRMAYACAĞINDAN EMİNLER ANLAŞILAN ..

BU GEMİDE NÖBETÇİ BİLE YOK! HARİKA...

BLEK TOPLARDAN BİRİNİ DOLDURUP NAMLUYU AMBARA ÇEVİRDİ...

BEŞ DAKİKA SONRA GEMİ DENİZİN DİBİNİ BOYLAR...

GERÇEKTEN DE GÜLLENİN AÇTIĞI DELİKTEN SU DOLMAYA BAŞLAMIŞTI...

TOP SESİ KARA ADAMLARLA REİSLERİNİ UYANDIRDI...

GARİP! TOP BİZİM GEMİDE ATEŞLENDİ!..

BAKIN! TEKNEMİZ BATIYOR!

BAHSE GİRERİM BLEK'İN İŞİDİR.. GİDİP BAKIN ORADA MI?

BAŞÜSTÜNE EFENDİM...

BU SIRADA BLEK KARAYA DÖNÜYORDU...

ONU ONARSALAR BİLE BİR SÜRE İŞE YARAMAZ. ŞİMDİ SIRA PLANIN İKİNCİ KISMINDA!

Özgürlüğe Doğru

ŞANSIMIZA KARA YELKENLİNİN BULUNDUĞU YER, OLDUKÇA SIĞ.. DAHA FAZLA GÖMÜLEMEZ ARTIK..

EĞER GEMİME O DELİĞİ AÇAN GELİK BLEK'SE, KENDİSİNİ YELKENLİNİN EN YÜKSEK DİREĞİNDE SALLANDIRACAĞIM

BU ARADA BLEK YÜZEREK SAHİLE DÖNMÜŞTÜ...

BLEK'İN PEŞİNDEN YOLLADIĞIM O SALAK DAHA DÖNMEDİ..

UMARIM YAPTIĞIM HİLEYİ YUTARLAR YOKSA BÜTÜN PLANIM SUYA DÜŞER...

ODASINDA MI ACABA?

AYNI ANDA KORSANLARIN İNİNDE...

GÖZLERİME İNANAMIYORUM. OYSA BLEK YATAĞINDA UYUYOR. GİDİP ŞEFE BİLDİREYİM..

BLEK SESSİZCE KORSANLARIN İNİNE VARMAYI BAŞARMIŞTI...

UMDUĞUMDAN İYİ GİTTİ. KİMSE BU YANA BAKMI! – YOK..

AMAN DİKKAT! BİRİ GELİYOR...

YATAĞINDA OLMADIĞINA YEMİN EDEBİLİRDİM.. OYSA ORADAYDI...

BENİ GÖRMEDEN GEÇTİ.
HER ŞEY ÇORAP SÖKÜĞÜ GİBİ GİDİYOR...
BLEK'İ DAHA İRİYARI SANIYORDUM... BELKİ DE TAM KESTİREMEMİŞİMDİR...
BLEK ODASINA GİDERKEN MAHZENDEN GEÇTİ...
BİR FIÇI ŞARAP İŞİMİ GÖRÜR...
YERİME GEÇEN DOSTUM HALA UYUYOR. ÇOK İYİ... ARTIK ONA İHTİYACIM YOK...
BLEK KENDİ ELBİSELERİNİ ADAMDAN ÇIKARTIP, ÜZERİNDEKİLERİ ONA GİYDİRDİ...
HEY! NE VAR?
TAM DA KENDİNE GELECEK ZAMANI BULDU...
TEKRAR UYUYABİLİRSİN DOSTUM... BU ŞARABI SENİN İÇİN GETİRDİM. YARDIMLARINA TEŞEKKÜRLER...
KÖHNE BİR MEYHANE GİBİ ŞARAP KOKUYOR...
AZ SONRA...
BEN PEK TATMİN OLMADIM... BLEK'TEN BAŞKA KİM, GEMİMİZİ BÖYLE HASARA UĞRATABİLİR?
APTALCA ŞEYLER SÖYLEME! PATLAMADAN BİRKAÇ SANİYE SONRA, BLEK ODASINDA UYUYORDU.. BAKSANA..!

BLEK'İ GÖZLESİN DİYE BIRAKTIĞIM ADAM BU... ŞARAP KOKUYOR!
OFF... BAŞIM KORKUNÇ AĞRIYOR... BANA NE OLDU BİLMİYORUM...
GÖZCÜ OLDUĞUN HALDE İÇKİ İÇİP KAFAYI BULDUN... BUNU GÖTÜRÜP OTUZ KIRBAÇ ATIN!
AMA BEN.
NE OLUYOR? NEDİR BU GÜRÜLTÜ? ÖNCE BÜYÜK BİR PATLAMA, ŞİMDİ DE BU SESLER...
OH, SİZ MİYDİNİZ?
YATAĞINIZA DÖNEBİLİRSİNİZ, BLEK! HER ŞEY HALLOLDU..
AZ ÖNCE BİRİ GEMİMİ CİDDİ HASARA UĞRATTI..
VAY CANINA! KİM YAPTI BUNU?
BİLMİYORUM... YAKINDA ÖĞRENECEĞİM. BANA İHANETE YELTENEN BİRİ.. NEYSE, GEMİM İKİ GÜN İÇİNDE ONARILACAK...
ÖYLEYSE SÖZÜNÜ ETTİĞİNİZ ALTIN YÜKLÜ GEMİYE YARIN SALDIRAMAYACAKSINIZ?!
NE YAZIK Kİ ÖYLE...
BU ÇOK İYİ... KARA YELKENLİ'Yİ İMHA EDEMEDİM AMA HİÇ OLMAZSA ALTIN YÜKLÜ GEMİYİ KURTARDIM. TABİİ MÜRETTEBATI DA...

SİZİ DÜŞÜNCELİ GÖRÜYO - RUM BLEK!
ADAMLARINI - ZIN NEDEN SİYAH ELBİSE GİYDİĞİNİ BİR TÜRLÜ ANLAYA - MADIM.
ÇOK BASİT. GECE BİR BASKINA GİTTİ - GİMİZDE, BU GİYSİ SAYESİNDE GÖRÜNMEZ OLUYORLAR..
BÖYLECE SALDIRDIĞIMIZ GEMİLERİN MÜRETTEBATI, ADAMLARIMIN HAYALET OLDUĞUNU ZANNEDİ - YORLAR..
ÇOK AKILLICA..

BENİM NASIL BE - CERİKLİ BİR KOR - SAN OLDUĞUMU GÖRECEKSİNİZ.. BİRLİKTE BÜYÜK İŞLER BAŞARACA - ĞIZ..
BUN - DAN EMİ - NİM
SENİ KARANLIK BİR HÜCREYE TIK - TIRMAK İÇİN ELİMDEN GELENİ YAPACAĞIM..
BU ADADAKİ MAHKÛMLARI NEREYE KAPAT - TIĞINIZI SÖYLEME - DİNİZ...
O SEFİLLER İÇİN KAYGILAN - MAYIN.. ARTIK GEMİME DÖNMELİYİM.. GÖRÜŞMEK ÜZERE..!

MAHKÛMLARIN YERİNİ SÖYLEMEK - TEN KAÇI - NIYOR..
NEYSE, BU ARADA KARA YELKENLİ'Yİ DURDURMAYI BAŞARDIM. YARIN ESİRLERİN NE - REDE OLDUĞUNU ARAŞTIRI - RIM...
BLEK, İZLENDİĞİNDEN HABER - SİZDİ..
UHM.. BELKİ BLEK'İN SABA - TAYLA İLGİSİ YOK AMA ONU GÖZAL - TINDA TUT - SAM İYİ OLUR!

ERTESİ GÜN

BÜYÜK MAĞARADA KORSANLAR YEMEK YEMEK İÇİN TOPLANMIŞLARDI
HEY, AŞÇI... KARNIMIZ AÇ..!
BU ÇORBADAN İSTİYOR MUSUNUZ?
GÖTÜR ŞUNU ÇABUK! BU PİS ÇORBA ANCAK O SEFİLLERE YARAR!

SEFİLLER Mİ? ANLAŞILAN BU YEMEK MAHKÛM - LARA GİDİYOR. AŞÇIYI İZLE - YİP O ZAVAL - LILARIN YERİNİ ÖĞ - RENEBİLİ - RİM...

BLEK KİMSEYE SEZDİRMEDEN MASADAN KALKTI..

..VE AŞÇI İLE YARDIMCISINI İZLEMEYE KOYULDU...

AMA İZLENDİĞİNİN FARKINDA DEĞİLDİ..
BLEK'TEN KUŞ - KULANMAKTA HAKLIYMIŞIM..

HEY! KÖSTEBEK SÜ - RÜSÜ... YEMEKLERİ - NİZ GELDİ!

SU KUYUNUN BAŞINDA DURDULAR.

KURTARIN BİZİ. AİLELERİMİZİN YANINA DÖNMEK İSTİYORUZ!..

SUSUN! YOKSA ÇORBAYI BAŞINIZDAN AŞAĞI BOŞALTIRIM!

TAHMİNİM DOĞRUYMUŞ. AŞÇIYLA YARDIMCISI GİDENE KADAR BEKLEYEYİM...

O HAVASIZ KUYUDA YAŞAYIP O PİS ÇORBAYI İÇMEYİ HİÇ ARZU ETMEM..

SEN, KENDİ İŞİNE BAK VE YÜRÜ!

ADAMLAR UZAKLAŞINCA BLEK KUYUYA YAKLAŞTI..

HEY! AŞAĞIDAKİLER! DUYUYOR MUSUNUZ?

SEN KİMSİN? EĞER O DOMUZLARDANSAN CEHENNEMİN DİBİNE KADAR YOLUN VAR!

DOSTUNUZ ÇELİK BLEK.. İPİ AŞAĞI ATIYORUM. TUTUN, SİZİ ÇEKECEĞİM..

SENİ YAKALADIM PİS ASİ.. HERKESİ UNUTTUN AMA BENİ DEĞİL. SEN DE ÖBÜRLERİNİN YANINA GİT. HA! HA!

HAY LANET!

DÜŞÜNCE BOYNUNUN KIRILDIĞINA EMİNİM, AMA SAĞSAN SEVİNME, SENİ ORADAN KİMSE KURTARAMAZ!.

DİKKAT!

ARAMIZA BİR ZAVALLI DAHA DÜŞTÜ...

BİZE YARDIM ETMEK İSTEYEN ADAM OLMALI...

EVET.. BU, ÇELİK BLEK.. TANIYORUM ONU!

ÖLMEDİYSE BİLE FENA DURUMDA ZAVALLI..

YAŞIYOR.. ŞANSI VARMIŞ Kİ SAMANLARIN ÜSTÜNE DÜŞTÜ...

OHH..

UFF! AYI İLE BOĞUŞTUĞUMDA BİLE KENDİMİ BÖYLE BERBAT HİSSETMEMİŞTİM. HER TARAFIM AĞRIYOR..

ŞANSIN VARMIŞ DELİKANLI. KIRIK BİR YERİN YOK..

ONA ŞANSLI MI DİYORSUN? BİZİM GİBİ BURADA ÇÜRÜYECEĞİNE, ÖLSEYDİ DAHA İYİYDİ..

BURADAN AŞLA. ÇIKAMAYACAĞIZ!.

AİLELERİMİZİ BİR DAHA ASLA GÖREMEYECEĞİZ. ZALİMLER..!

SAKİN OL! SİZİ KURTARMAYA GELDİM. SÖZ VERİYORUM, HEPİMİZ KURTULACAĞIZ..

AMA NASIL? ANCAK KANAT TAKIP UÇARSAK YUKARIYA ULAŞABİLİRİZ!

BİR ÇARE VAR... BİRBİRİMİZİN OMUZLARINA BASARAK, İÇİMİZDEN BİRİNİ YUKARIYA ULAŞTIRABİLİRİZ.

EN ALTTA DURACAK KİŞİ ANCAK BİR HERKÜL OLABİLİR..

BEN BUNU YAPABİLİRİM.. GÖMLEKLERİNİZİ YIRTARAK BİRBİRİNE EKLEYİP UZUNCA BİR İP OLUŞTURUN!

DENİZCİ OLDUĞUMUZ İÇİN İPİ KOLAY OLUŞTURURUZ.. HAYDİ ÇOCUKLAR İŞBAŞINA!

İP HAZIR, BLEK!

GÜZEL! İÇİNİZDE EN HAFİF OLANI SENSİN, DEĞİL Mİ?

BURADA BİR AY DAHA KALIRSAM GÖRÜNMEZ OLACAĞIM BANA YAPACAĞIMI SÖYLEYİN!

EN SON SEN TIRMANIP BIÇAĞIMI, SAĞLAM BİR YERE SAPLAYACAKSIN, SONRA DA İPİ BAĞLAYACAKSIN!

ANLAMAYA BAŞLADIM...

HAYDİ, ÇIK!

ŞU İŞE BAK! ONUN YERİNDE BEN OLSAM GÖKTAN YIKILMIŞ UM

BLEK, İETTİN KEMİKTEN DEĞİL, ÇELİKTEN SANKİ!

ZAYIF ADAM, BIÇAĞI TUTTURACAK İYİ BİR YARIK BULMUŞTU...

OLDU.. UMARIM DAYANIR..!

TAMAM! HEPİNİZ AŞAĞI İNİN!

NEFES BİLE ALMADAN TIRMANMAYA BAŞLADI.. HAYRET, NASIL BECERİYOR..?

ANLAMAYACAK NE VAR? ÇELİK BLEK O!

BLEK İP SAYESİNDE KUYUNUN BAŞINA KADAR ÇIKMAYI BAŞARMIŞTI...

İŞTE OLDU... ETRAFTA KİMSE YOK.. ŞİMDİ İPİ AŞAĞI ATIP O ZAVALLILARI ÇIKARAYIM.

BLEK MAHKÜMLARI BİRER BİRER ÇIKARMAYA BAŞLADI..

AHH! O MAHZENDEN ÇIKACAĞIMI HİÇ UMMUYORDUM!..

BLEK SAYESİN - DE ÖZGÜRÜZ.. AŞAĞIDA FARE GİBİ ÖLECE - ĞİMİ SANIYOR - DUM...

YAVAŞ ARKADAŞLAR! DAHA ÖZGÜR SAYILMAYIZ. DİKKATLİ OLUP BENİ İZLEYİN.!

BU ARADA.

DEMEK BLEK ESİRLERİ KUR - TARMAK İSTİ - YORDU...

İYİ Kİ ONU İZLEMİŞİM. ARTIK BAŞIMIZA BELA OLAMAZ.!

YANILIYORSUN AL - ÇAK: ASIL BELAYI ŞİM - Dİ GÖRECEKSİN.!

HAY AKSİ ŞEYTAN.. BLEK VE MAHKÛMLAR!

KUYUDAN NASIL ÇIKTI BUNLAR? ALARM VERİN!..

SALDIRIN!...

BU YUMRUK SENİN HAKKIN KOCA GÖBEK BİR DAHA KIM - SEYİ KUYUYA ATAMAYA - ÇALIŞSIN.!

AH!

HAYDİ ARKADAŞ - LAR! BİZE YAPTIKLARI KÖ - TÜLÜKLERİ UNUTMAYIN!..

ALLAHIN CEZASI AVCI - SENİ DOĞRAYA - CAĞIM.!

PENÇELERİNİ SÖKME - NİN ZAMANI GELDİ!

ESİRLER BÜTÜN GÜÇLERİYLE SAVAŞIRKEN, KARA GİYSİLİLERİN YAPACAK BİR ŞEYLERİ KALMAMIŞTI.

BİRAZ SONRA

KAZAN - DIK BLEK! BÜTÜN KORSAN - LARI YA - KALADIK!

GEMİNİN ARTIK TAMİR EDİLMİŞ OLMASI GEREKİ - YOR. EVİNE DÖNMEK VE KORSAN - LARI ADALETE TESLİM ETMEK İÇİN ACELE - LİM.

BİRKAÇ SAAT SONRA..

YELKENLERİ AÇIN ARKADAŞ - LAR.!

BLEK'İN SAYESİNDE ART - IK ÖZGÜRÜZ VE HAYALET KORSAN ÇETESİNİ DAĞIT - TIK!..

HURRA! HURRA! HURRA!

AVCILARIN KAMPINDA..

BAK! ÖNÜMÜZDEN KARA KEDİ GEÇİYOR.. UĞURSUZLUK GETİRECEK.!.

HAYDİ ORADAN! BATIL İTİKAT - LAR BUN - LAR!

BU DOMATES ÇÜRÜMÜŞ

İNAN BANA UĞURSUZLUK DİYE BİR ŞEY YOKTUR...

YALNIZCA APTAL VE BECERİKSİZLER TALİHSİZDİR. BEN, ŞANSIMI KENDİM YARATIRIM... AHH!

GASP! GULP!..

HA!HA!HA! ŞANS DEDİĞİN BU MU?

BU SADECE TATSIZ BİR DURUM. TALİHSİZLİK DİYE BİR ŞEY YOKTUR!

SANA SÖYLEDİĞİM GİBİ, TALİHİ BEN KENDİM YARATIRIM.. NASIL OLDUĞUNU GÖSTEREYİM Mİ?

AHH!

HA!HA! ARTIK UĞURSUZLUĞA İNANIYOR MUSUN?

HAYIR! BU TAMAMEN BİR RASTLANTI..!

BAZEN BÖYLE AKSİLİKLER OLABİLİR.. AMA UĞURSUZLUKTAN BAHSETMEK APTALCA VE..

PROFESÖR DİKKAT!

GÜBRE ÇUKURU! İMDAAT!..

HA!HA! NE KOMİK! APTIK UĞURSUZLUĞUM VE BAŞINA GELENLERİN UĞURSUZLUK YÜZÜNDEN OLDUĞUNA İNANDIN MI?

EVET... AMA BAŞKA BİR ŞEYE DAHA İNANDIM..

BANA UĞURSUZLUĞU BULAŞTIRAN ŞENSİN! MADEM ÖYLE, YANIMA GEL BAKALIM!

HAYIR.. İMDAT...

AYNI ANDA 0:0

KAMPTAN BİRKAÇ KİLOMETRE ÖTEDE...

GİDELİM, GİDELİM BİZ AVLANMAYA.. YEMYEŞİL ORMANLARA..

HAV! HAV!

SURADAKİ, MULDER KARDEŞLERİN KÖPEĞİ ROLF.

ROLF! BURAYA GEL!

HAV.. HAV..

NEYİN VAR ROLF? BENİ HER ZAMANKİ GİBİ NEDEN KARŞILAMIYORSUN?

HAYDİ, VER ELİNİ BANA... YARALANMIŞ... HEM DE ATEŞLİ BİR SILAHLA..

ZAVALLI KÖPEK SON NEFESİNİ VERİP YERE SERİLDİ...
ROLF... AKSİ ŞEYTAN... ÖLDÜ..!.
ZAVALLI HAYVAN! BİZİM KAMPA ULAŞMAYA ÇALIŞIYORDU...
ÖNCEKİ GÜN SA... RİYLE BİRLİKTE ... Tİ. TERS BİR ŞEY ... HERHALDE.. VE ... DIM İSTEMEYE ... LİYORDU ANLA... LAN
BLEK KÖPEĞİ GÖMÜP YOLA KOYULDU..
NELER GEÇTİĞİNİ ANLAMALIYIM. MULDER KARDEŞLERE BİRİ SALDIRDIYSA BENİMLE GÖRÜLECEK HESABI VAR..
BIRKAÇ SAAT SONRA..
UGH! ÇELİK BLEK! BALIK AVLAMAK İÇİN KÖTÜ VAKİT..!.
NE ZAMANDIR BURADASIN KÜKREYEN AYI?
ÜÇ GÜNDÜR. BİR BALIK BİLE KENDİSİNİ AVLAMAMA İZİN VERMİYOR
DİNLE BENİ! MULDER KARDEŞLERİN BURADAN GEÇTİĞİNİ GÖRDÜN MÜ?
UGH! ONLAR BENİM DOSTUM. EVET, GÖRDÜM..
İKİ GÜN ÖNCE BURADAN KÜRK VE KAMIŞLARLA GEÇTİLER.. SPARTON DENİLEN KASABAYA KÜRK SATMAYA GİTTİKLERİNİ SÖYLEDİLER..
BANA NASIL BALIK AVLANACAĞINI ÖĞRET. SENE BLEK!
VAKTİM YOK BELKİ ŞU ANDA MULDER KARDEŞLER ... YÜK BİR ... KEYLE YÜZ YÜZE.

HAYIR.. ... GİDE... ...IM HOŞ... ...AL..!.
KÜKREYEN AYI CESUR BİRİ, AMA BİRAZ APTAL. BANA SADECE YÜK OLURDU..
BLEK, SPARTON'A DOĞRU İLERLEMEYE BAŞLADI...
... AKTIK PEK UZAK
ÖZÜR DİLERİM DOSTUM. MULDER ADLI İKİ AVCI KARDEŞİN, SİZİN ORADA KÜRK SATTIĞINI GÖRDÜNÜZ MÜ?
HAYIR! BEN BİR ŞEY BİLMİYORUM. BENİM O MESELEYLE İLİŞKİM YOK..
BIRAKIN GİDEYİM! DEDİĞİM GİBİ. BENİM SUÇUM YOK...
NİÇİN TABANCANIZI ÇIKARDINIZ? İMDAT, ATEŞ, EDİYOR...

OYSA BLEK GERİDE DURAN ADAMIN TABANCASINA NİŞAN ALMIŞTI...

AH! SILAHIM!..

ZIP

BENİMLE KONUŞANI ÖLDÜRECEĞİ BELLİYDİ... ŞİMDİ ŞUNUNLA BİR ÇİFT LAF EDEYİM.!

ATIN PEŞİNDEN KOŞAMAM... LANET HERİF, UMARIM DÜŞÜP, BAYNUNU KIRAR.!

YAŞADIĞINIZ İÇİN ŞANSLISINIZ, DOSTUM... BİR AN GEÇSEYDİM, ŞİMDİ ÖLMÜŞ OLACAKTINIZ..

HAYATIMI KURTARDINIZ. SİZ, ÇELİK BLEK'SİNİZ DEĞİL Mİ?

ENET... AZ ÖNCE SÖZÜNÜ ETTİĞİNİZ O MESELE NEDİR? NİÇİN KARKMAKTASINIZ?

PEKÂLÂ KASABADA MULDER KARDEŞLERİ GÖRDÜM. ONLARI NASIL KATLETTİKLERİNİ GÖRDÜM.!

SPARTON DEHŞETİ

ONLAR.. BUNU ONLAR YAPTI... O İKİ ZAVALLI KARDEŞİ ÖLDÜRÜP KÜRKLERİNE KONDULAR.!

KİM ONLAR?

YILLARDIR SPARTON KASABASINA DEHŞET SAÇAN BİR ÇETE... NE, KİM OLDUKLARINI BİLİYORUZ, NE DE REİSLERİNİ

KASABADAKİLERİ HARAÇA BAĞLADILAR. İTİRAZ EDENLERİN EVLERİNİ, DÜKKÂNLARINI YIKIYORLAR..

KİMSE BAŞ KALDIRMADI MI?

NASIL KALDIRSIN— LAR? ONLAR ÇOK GÜÇLÜ VE KORKUNÇ BEN DE KASABADAN KAÇMAYA KARAR VERDİM

O ADAM ONLARDAN BİRİYDİ DEĞİL Mİ?

EVET, BENİM GİTMEME ENGEL OLMAK İSTİYORDU...

HAY ŞEYTAN! O NAMUSSUZLARA YAPTIKLARININ HESABINI SORACAĞIM. BEN KASABAYA GİDİYORUM.!

BU İNTİHAR OLUR BLEK ÇILGIN BİR ÇETEYE KARŞI TEK BAŞINASINIZ... KASABADAN KİMSE SİZE YARDIM EDEMEZ...

DOSTUM!.. ÇELİK BLEK ARKADAŞLARININ KATİLLERİNİ HER ZAMAN CEZALANDIRIR..!

O HALDE BEN DE SİZİNLE GERİ DÖNÜYORUM. KASA - BARAKİLER ÖDLEK OLA - BİLİR AMA BEN DEĞİLİM .. GİDE - LİM.!..

BU ARADA ...

...AVCILARIN KAMPINDA ...

HAYRET! BLEK DAHA DÖNMEDİ. BAŞINA BİR ŞEY GELMİŞ OLMASIN ?

BLEK ÇOK İYİ DURUMDA BEN GÖRDÜM.!

KÜKREYEN AYI, PROFESÖR'LE RODİ'YE BLEK'LE KARŞILAŞMASINI ANLATTI...

ONUNLA GİTMEMİ İSTE - MEDİ..

BLEK'İN BAŞI DERT - TEYKEN KAMPTA OTURMAKTAN BIKTIM..

BEN SPAR - TON'A GİDİYO - RUM GELİYOR MUSUN PRO - FESÖR?

NE BİÇİM SORU BU? TABİÎ Kİ GELİYORUM.. BLEK'İN, ÜSTÜN ZEKÂMA İHTİYACI OLACAK.!

BU ARADA ...

BLEK VE YOL ARKADAŞI, SPARTON KASABA - SINA VARMIŞLARDI..

İŞTE EVİM... BUYRUN BAY BLEK!. ADIM SPENSER. SİZE YE - MEK HAZIRLAYA - YIM...

GÖRDÜN MÜ, SPENSER DÖNDÜ HEM DE O ANCY - LA BİRLİK - TE..

SPENCER BÖYLECE ÖLÜMÜNÜ İMZA - LADI...

SELAM SPENSER DEMEK HOROZ - LUK YAPMAYA KALKIYOR - SUN?

OH, BİRAZ ÖNCE BANA ATEŞ EDEN ADAM. ÇETEDENSİNİZ DEĞİL Mİ?

BU SIRADA BLEK BARAKAYI YIKIYORDU.

ÇOK AKILLISIN SPENSER HERKE - DE ÖLECEĞİNİ DE TAHMİN ETMİŞ - SİNDİR.!..

SİLAHLARIM İÇERDE, AMA FARKETMEZ. ARADA BİR DEĞİŞİKLİK OLDU..

DİKKAT.! ANCY.!

LANET OLS.

SEN VE ARKADAŞSIN, ATEŞ ETMEYE ÇOK MERAKLISINIZ. SİZİ TEDAVİ EDECEK BİR YÖNTEM BİLİYO - RUM..

OUCK!

BIRAK BENİ!

AAHH!!

SEN ARADAN ÇEKİL! ARKADAŞINLA İLGİ-LENMELİYİM!..

HAYDUT SÖMİNEYE DÜŞMÜŞTÜ...

UUUHHH!! YANIYO-RUM..!

SEN DE Mİ KIZARMAK İSTİYOR-SUN?.. O HALDE SÖMİNE'YE..

AAHH!! IMPOSSAT..!

SENİNLE TANIŞIYORUZ DEĞİL Mİ? BU KEZ KAÇAMAYACAKSIN KALLEŞ!..

YE... YETER!

KAÇMADA BECERİKLİSİN AMA KAVGADA DEĞİL!

GÜZEL... O HALDE KONUŞMAYA BAŞLA! MULDER KARDEŞLERİ KİM ÖLDÜRDÜ? YOKSA SEN Mİ?

HAYIR.. BİLMİYO-RUM...

GETEDE KİMLER VAR? NEREDELER? ESRAREN-GİZ REİSİNİZ KİM?

BİR ŞEY BİLMİYORUM BİLSEM DE KONUŞMAM-MA BİZİ ÖLDÜRÜR-LER..

OFF, KEMİKLERİM... BENİ FENA SARSTI NA-MUSSUZ!

İYİ BİR UYKU ÇEKİN SPENSER.. BEN BUNLARI HAPSE GÖTÜRÜYO-RUM...

BU ONLARDAN BİRİ. GETEDEN!

İNANILIR ŞEY DEĞİL - AVCI ONU YAKALA-MIŞ!

ÇOK CESUR BİRİ OLDUĞU BELLİ... ZAVALLI, SAATLERİ SAYILI..

O GETEYE KAR-ŞI ÇIKANLAR-DAN KİMSE HAYATTA KALMADI.. ONLAR AFFET-MEZ!..

BURASI CEZA-EVİ, SİZ DE ŞERİF OLMA-LISINIZ... SİZE BİR KUŞ GETİR-DİM!

ŞERİF BENİM DELİKANLI AMA SİZ ÇILDIRDI-NIZ MI?

JAIL-H

ÇILGIN OLAN SİZSİNİZ ŞERİF... KORKACAK NE VAR?

JAIL-HOUSE

BU ADAMI İÇERİ ATMAM İKİMİZ İÇİN DE ÖLÜM DEMEK... GİDİN BURADAN!

HE! HE!..

BUNUN ÇETEDEN OLDUĞUNU BİLMİYOR MUSUNUZ? ONU İÇERİ ATAR-SAM ÖLÜM FERMANIMI İMZALARIM... BIRAKIN GİTSİN... SİZ DE UZAKLAŞIN BURADAN!

JAIL-HOUSE

HAYIR ŞERİF! BUNLARIN ÇETESİ BENİM İKİ DOSTUMU OLDÜRDÜ.. BURAYA KATİLLERİN CEZASINI VERMEK İÇİN GELDİM!

HA! HA! SENİ GEBERTECEKLER AVCI!

KAPAT ÇENENİ VE İÇERİ GİR. HÜCREN SENİ BEKLİYOR...

BENİ BU İŞE KARIŞTIRMAYIN! İSTİFAMI VERİP GİDİYORUM..!

HA! HA! ŞERİFİN AKILLI BİRİ OLDUĞUNU BİLİYORDUM.

AVCI ARKADAŞIMI İÇERİ TIKTI, ŞERİF DE GİDİYOR... DURUMU REİSE BİLDİREYİM. GEÇEYE KALMAZ ARKADAŞIM KURTULMUŞ, AVCI DA ÖLMÜŞ OLACAK..

JAIL-HO

ÇETEMİZE BAŞ KALDIRANLARIN SONUNU GÖRECEKSİN...

BİR SEV VARDIR, SON GÜLEN İYİ GÜLER DERLER..!

BU ARADA KASABADA...

DUYDUN MU? AVCI ÇETEDEN BİRİNİ YAKALAMIŞ..!

VAY ANASINI... BİRİNİN DUR DEMESİ GEREKİYORDU... ONLARDAN ÇEKTİĞİMİZ YETER..

DOĞRU.. AMA O HAYOUTLARI KİMSE YENEMEZ... OĞLUM DA DENEMİŞTİ, ÖLDÜ..!

AMA O AVCI ÇELİK BLEK... BELKİ BAŞARIR..!

SOKAKLAR ÇOK ISSIZ.. GÜMBELER YOK...

HA! HA! APTAL BEĞİLLER..!

BİRAZDAN ÖĞRENECEĞİNİ BİLİYORLAR..!

GECENİN KARANLIĞINDA NAL SESLERİ DUYULDU..

BİR ATLI, CEZAEVİNİN ÖNÜNDEN GEÇERKEN İÇERİ BİR ŞEY FIRLATTI...

KÂĞIDA SARILI BİR TAŞ..!

KÂĞITTA BİR MESAJ VARDI.

Eğer tutukluyu hemen bırakmazsan seni mahvedecekler, Çelik Blek...

EMİNİM BU MESAJ GEÇEDEN BİRİNİ CEHENNEME YOLLAMADAN ÖNCE HABER VERİRLER.

HA! HA!..

KAPI DA BİRİ VAR..!

Toc! Toc!

HAYDUTLARDAN BİRİ OLAMAZ. ONLAR KAPIYI ÇALMAZLAR...

OH, NE İSTİYORSUNUZ BAYAN? EVE DÖNÜN, ÇABUK. BURASI TEHLİKELİ..!

ASIL GİTMESİ GEREKEN SİZSİNİZ, DELİKANLI. BENİM OĞLUM DA SİZİN YAŞINIZDAYDI..

O GÜÇLÜ VE CESURDU GEÇEYE BAŞ KALDIRDI BÖYLECE ONU ÖLDÜRDÜLER.. KAÇIN BURADAN..!

UYARINIZA TEŞEKKÜRLER.

BİR YERE GİTMEYECEĞİM. OĞLUNUZUN KATİLLERİ CEZASINI BULACAK...

TAHMİN ETMİŞTİM... BUNUN İÇİN SİZE YEMEK GETİRDİM..!

BU ARADA...

İKİ TANIDIK DOSTUMUZ KASABAYA VARMIŞTI...

ÇOK YORULDUM.. UZANACAK BİR YATAK OLSA BARI..

SPARTON'A GELDİK RODİ... BLEK BURADA OLMALI..

BLEK GÖZE ÇARPAN BİRİSİ. KASABADAKİLERE BİR SORALIM...

ÖNCE SORACAK BİRİNİ BULMALI BİZDEN BAŞKA KİMSE YOK

YA BURASI TERKEDİLMİŞ BİR KASABA YA DA BURANIN AHALİSİ TAVUKLAR GİBİ ERKENDEN YATIYORLAR..

İŞTE.. BİR ŞEY SORABİLİR MİYİZ BAYIM?

DEFOLUN BAŞIMDAN! ACELEM VAR..!

BU NE BİÇİM DAVRANIŞ? BİZ UZUN BOYLU, SARIŞIN BİR AVCI ARIYORUZ. BURAYA GELECEKTİ..

ÇELİK BLEK'TEN Mİ SÖZ EDİYORSUNUZ?

SANA SÖYLEMEDİM Mİ RODİ? ONU HERKESTEN SAKLA..!

EĞER ARKADAŞLARINIZ SAĞ İSE KENDİSİ İÇİN DUA EDİN...

DUA MI? NEDEN? NE OLDU?

RAHATSIZ MI, YOKSA? NEREDE?

HAPİSTE.. SAFAKTAN ÖNCE ÖLDÜ İZLEYECEK..

NEE ? AMA SUÇU NE ?.

HEY! BEKLE BİRAZ.!

FAZLA BİLE KONUŞ - TUM. SİZ BLEK'İN DOSTLARISINIZ .. BEN DE SİZİNLE GÖRÜNMEK İS - TE - MEM.!

VAY CANINA! FIRTINA GİBİ KAÇTI. BİZE BİR ŞEY ANLAT - MADI...

DAHA FAZLA BİLMEYE GE - REK YOK... BLEK HAPİSTE VE ONU ÖLDÜRMEK İSTİYORLAR..!

ONU BENDEN İYİ TANIRSIN PROFE - SÖR. BİR HATA YAPMADIĞINI Bİ - LİRSİN. BLEK DÜN - YANIN EN SOYLU İNSANIDIR..!

BU KONUDA HAKLISIN EVLAT. BLEK'İ İÇERİ ATTILARSA, BIR HAK - SIZLIĞIN KURBANI OLMUŞTUR.. ONU ÖLME - YE Mİ TERKEDECEĞİZ ?

ASLA !

BÜTÜN YORGUNLUĞUM GEÇTİ. BLEK'İ KURTAR - MAK İÇİN DÜNYAYLA SAVA - ŞIRIM..!

BİZİ KİMSE DUR - DURAMAZ. GİDELİM !

BU ARADA HAPİSHANEDE.

GÖZÜNÜ AÇ BLEK, BİRAZ SONRA ÇETE GELİP ETRAFI CEHENNEME ÇEVİRİR..

İŞTE HAPİSHANE! KAPISI DA ARALIK..!

JAIL-HOUSE

KUŞKUSUZ NÖBETÇİLER İÇERİDEDİR. KİMBİLİR BLEK'İ YAKALAMAK İÇİN NE KADAR YO - RULMUŞLAR - DIR.!

KENDİSİNİ YAKALAYANLA - RIN HEPSİNİ HAKLAMIŞTIR. ÖBÜRLERİNİ DE BİZ HAKLARIZ.!

BÜYÜK KOMUTANLAR RAKİPLERİNİ HER ZAMAN ŞAŞIRTMAYLA YENMİŞTİR, BİZ DE SÜRÜNE - REK YAKLAŞA - LIM. SONRA İŞARETİMLE SALDIRA - CA - ĞIZ.

ŞAPKANIN TOKASI PARILDIYOR. VARLIĞIMIZI BELLİ EDECEK ÇIKART ONU HEMEN SÖK.

HAKLISIN EVLAT.. EPEY BİLGİN ARTMIŞ.!

İŞTE, İKİ KİŞİ SÜRÜNEREK YAKLAŞIYOR. KARANLIKTAN GÖREMİYORUM AMA ÇETE - DEN OLDUKLARI BELLİ. ONLARI KARŞILA - YAYIM...

HÂLÂ BİZİ FARKET - MEDİLER.. İLERİ..!

PROFESÖR ELİNİ KALDIZDI. SALDIRIYA GEÇMENİN ZAMANI !

PROFESÖR'ÜN İŞARETİYLE İKİSİ YILDI - RIM GİBİ İÇERİ DALDILAR...

SMACK! PACK!

OOOH!

BİZİ BEKLİYOR MUŞ BUNLAR - AHH.!

SİZİ GİDİ NA – MUSUZLAR.!.

AMA BU BLEK'İN SESİ! BLEK BİZİZ... RODİ İLE PROFE – SÖR..

OUC

BLEK BİR LAMBA BULUP YAKTI VE...

RODİ... PROFE – SÖR... BEN DE SİZİ HAYDUT ZANNETTİM.!

SANA SALDIRAN LARIN NELER HİSSETTİKLERİNİ ŞİMDİ ANLIYO – RUM.

İÇERİ NİÇİN BÖYLE DALDINIZ ?

SENİ, HAPİSTE VE ÖLÜME MAHKÛM SANIYOR – DUK.!

HA'HA! ÇOK EĞLEN – CELİ. BİR BİRLERİNİ DÖVEN ARKA DAŞLAR.!

HEY! KİM BU SURAT – SIZ?

SUÇ BİLİMİNİN KURALLA – RINA GÖRE TİPİK BİR KATİL YÜZÜ.!

'Nİ TAHMİN ETTİN PRO – FESÖR. HEM DE EN AZICILARINDAN. SİZE HER ŞEYİ ANLATACA – ĞIM.

BLEK ARKADAŞLARINA BAŞINDAN GEÇENLERİ ANLATTI..

WAY CANINA! BİZ DE SENİN HAPİSTE OLDU – ĞUNU SANI – YOR – DUK..

O BUDALA SENİN ŞAFAKTA ASILA – CAĞINI SÖY – LEDİ.!

HAKLIYDI. ÇETEM HE – PİNİZİ TOZ EDE – CEK!

İÇERİDEKİ DOĞRUYU SÖYLÜYOR. BU İŞE KARIŞ – MANIZI İSTEMİYORUM. ÇABUK BURADAN Gİ – DİN..

ŞAKA MI EDİYORSUN BLEK? SANA YAR – DIMCI OLA – CAĞIZ..

ÜSTÜN ZEKÂM SAYESİNDE, ÇETENİN REİSİNİ VE KİM OL – DUĞUNU ÖĞRENE – CEKSİN. BİZİ TEK – MEYLE DE AT – SAN GİT – MEYİZ!

OYUN MU?

AAHH!

İMDAT!!

İŞE BAK! BİZİ GERÇEKTEN DIŞARI ATTI.!

BLEK KARAR VER – Dİ Mİ, ŞAKA YAPMAZ!

BÖYLE DAVRANDIĞIM İÇİN BAĞIŞLAYIN.. AMA BİRAZ SONRA KOPACAK OLAN FIRTINANIN İÇİNDE BULUN – MANIZI İSTEMEDİM..

DOSTLARIMIZ İLERDEKİ KÖŞEYE GİDİP DURDULAR...

BLEK TEHLİKEYE ATILMAMIZI İS – TEMEDİ AMA BEN O SERSERİ – LERDEN KORK – MU – TO – RUM

BAK AKLIMA NE GELDİ BO – Dİ!

BİR SAAT SONRA..

UFAK BİR GIT BİLE YOK. ÇETE SALDIRMAK İÇİN NE BEKLİYOR?..

UZAKTAN NAL SESLERİ GELİ – YOR.!

HA!HA! SENİN YERİNE BEN TİTRİYO – RUM BLEK..!

KARANLIKTAN ÇIKAN ATLILAR CEZAEVİNE DOĞRU DÖRTNALA GELİYORLARDI..

KASABANIN EVLERİNDE ...

TANRIM.. DUYUYOR MUSUN ? KORKUYO RUM

ZAVALLI BLEK . ONU ÖLDÜRE CEKLER .!.

GEÇ GELDİLER AMA HIZLA SALDIRIYORLAR ... 'NI EĞLENE - CEĞİM !

HAYDİ ! HÜCUM .!..

LANET OLSUN ! DİKKAT. !

AT FIÇILARI AŞAĞI - YA SALAT .!

BU KEZ PLANIN HARİKAYDI PROFESÖR SUNLARIN DURU - MUNA BAK .!.

SEVGİLİ OĞ - LUM, FİKİRLE RİM DAİMA MÜ KEMMELDİR .!

KAHİRETSİN DÜŞÜYORUM !

IIHHH!

YUKARIDAN DÜŞEN FIÇILAR, HAYDUTLARI ŞAŞIRTTI BU İŞTE PROFESÖR'LE BODİ 'NİN PARMAĞI OLDUĞUNA BAHSE GİRERİM.

AMA BİRKAÇ HAYDUT KAPIYA ULAŞMAYI BAŞARMIŞTI .

DAYANIN ! KAPI YIKIL - YOR ...

ÇETEDEN BİRİ DE HAPİSHANE - NİN ARKASINA GELMİŞTİ ..

HEY ! SANA DO - LU BİR TABAN - CA ATI YO - RUM.

AKLINA DAHA İYİ BİR FİKİR GE - LMEZDİ

SONUNDA KAPI PARÇALAN MIŞTI ...

CRASH!

AÇILAN KAPIDAN HAYDUTLAR BİR ÇIĞ GİBİ İÇERİ DALDILAR ...

İLERİ ! ÖNÜMÜ TEMİZLEYİP ARKADAŞIMIZI KURTARA - LIM !

AH

SİZ HELE İLK KURŞUNU BİR YİYİN, DANSA SONRA BAŞLARIZ .!

AHH!

HAYDI, GELİN EŞKİYA SÜRÜSÜ! MASANIN TADINA BİR BAKIN!

BLEK'E İYİCE NİŞAN AL - SAM ONU CEHENNEME GÖNDERİRİM.. YANILMA - MAM GEREK .TABANCADA TEK KURŞUN VAR.

BAK HELE! İÇLERİNDE EN CESURU BU GUMALI.. İSTİME KAPLAN GİBİ ATLA - DI..!

İŞTE, TAM SIRA - SI..!

HAYDUT TABANCAYI ATEŞLEDİĞİ AN, BLEK TERS TARAFA DÖNÜP HAYDUTUN VURUL - MASINA NEDEN OLMUŞTU...

AH!

ZIP

HAY LANET ŞEYTAN! İÇERİDE ATEŞ EDİYORLAR. BLEK YARALI OLABİLİR. NE YAPACAĞIZ PROFESÖR?

NEBİLİM SORU BU? GİDİP ONA YARDIM EDECE - ĞİZ..!

ÖLÜM KARARI

HEPSİNİ HAKLAMA BLEK! BİRAZ DA BİZE BIRAK.

BU GECE ÖFKE - DEN BURNUMUZ - DAN SOLU - YORUZ

VAY CANINA!..

RAHAT DURMAZSAN BAŞINDAKİ BİTLERİ NASIL AYIK - LARIM?!

BURASI FAZLA KALABALIK. DIŞARI..!

YARIN BU KASABANIN MARANGOZUNA ÇOK İŞ DÜŞECEK..!

İÇERDE BİR DAKİKA DAHA KA - LAMAM. CANIMI SOKAKTA BULMADIM..!

BEN DE ÖYLE, YETERİNCE DAYAK YEDİM..!

YARI KAPALI PENCERELERİN ARDINDAN KASABANIN SAKİNLERİ KAVGAYA TANIK OLMUŞLARDI...

"NANILMAZ ŞEY! BLEK VE ARKADAŞLARI HAYDUTLARI KAÇIRTTILAR!"

BURAYA GELMEDEN ATEŞ EDEBİLİRLER...

ANCAK HAYDUTLAR ARTIK ATEŞ ETMEYİ DÜŞÜNMÜYORLARDI...

KORKAKLAR! NEDEN KAÇIYORSUNUZ? GELİN BURAYA. SİZİ İÇERİ TIKALIM..!

BOŞUNA NEFESİNİ TÜKETME EVLAT TAVŞANLAR BİLE BÖYLE KAÇAMAZ. HA'HA'

GÜLÜN BAKALIM..

İLK RALINDU SİZ KAZANDINIZ AMA ONLAR ASLA BAĞIŞLAMAZ... YAKINDA HEPİNİZ KÜL OLACAKSINIZ...

ÇENENİ KAPASANA ŞEN! AVCILARI KÜL ETMEK SENİN GİBİLERE KALMADI... VE DE...

VE DE BİR ŞEY DAHA SÖYLEMEK İSTİYORDUM.. HAH! TAMAM ÇOK ACIKTIM... YİYECEK BİR ŞEYİN VAR MI BLEK?

NE YAZIK Kİ YOK. TABİİ MASANIN BACAKLARINI YEMEYİ DÜŞÜNMÜYORSANIZ.

HAY AKSİ!..

YİYECEK ARAMAYA NE GEREK VAR, RODİ?

HARİKA FİKİR PROFESÖR...

KASABAYA GİDİP BİR ŞEYLER ATIŞTIRALIM.. BELKİ DE ÇETENİN ESRARENGİZ ŞEFİNİN KİM OLDUĞUNU ORTAYA ÇIKARTIRIZ...

DİKKATLİ OLUN VE ÇABUK DÖNÜN!

ÖNCE BİR PİLİÇ KIZARTMASI, ARDINDAN DA ELMALI BİR PASTA YEMEK İSTİYORUM..

BÖYLE BİR YEMEK EPEY PAHALI OLUR. KAÇ PARAN VAR?

BENİM Mİ? HİÇ... AMA NE ÖNEMİ VAR? NASILSA SEN ÖDERSİN! NEYSE PASTADAN SONRA..

HEY! İŞTE BİR LOKANTA, TAM BİZE GÖRE...

ÖYLE! EĞER ÖDEYEBİLSEYDİM...

NE DEMEK İSTİYORSUN?

NE OLACAK? BENİM DE HİÇ PARAM YOK!

HAY AKSİ... O ZAMAN AÇ KALDIK DESENE.. LOKANTANIN BAHÇESİNDEKİ TAVUKLARA BAK!..

GÖRDÜM. AMA LOKANTACIYI DA GÖRDÜM...

BU HERİF HİÇ TAVUK-LARI KIZARTIP BİZİM GİBİLERE HEDİYE EDECEĞE BENZE-MİYOR...

BEN AÇLIKTAN ÖLÜYORUM BİR ŞEYLER YEMEZSEM BOŞ BİR CU-VAL GİBİ DÜŞERİM.

CUVAL MI DE-DİN? BULDUM! AKLIMA HARİKA FİKİRLERDEN BİRİ GELDİ.

DİNLE... FSSS..FSSSS... NE DÜŞÜNÜ-YORSUN?

YAŞA. HEMEN GİDİP BOŞ BİR CUVAL ARAYA-CAĞIM..

İKİ ARKADAŞ AYRILIRLAR VE..

'Yİ GÜNLER HAN-CI.. LOKANTANIZ DA FIRINDA KU-ZU BULUNUR MU?

HER ZAMAN EFENDİM. ÇOK DA LEZ-ZETLİDİR.

İÇERİ BUYURUN!

BİR SORU DAHA. SAR-MISAKLA MI KIZARTIYOR-SUNUZ?

PROFESÖR HANGİYİ OYA-LARKEN..

PROFESÖR BİR BAŞ-LADI MI SAATLERCE KONUŞUR. HANGİYİ ON DAKİKA OYALAMA-SI BANA YETER. SUS VE ÇUVALA GİR LANET TAVUK..!

HAV! HAV!

HAY AKSİ ŞEYTAN!

GİT! GİT! GİDAK!

KÖPEĞİM HAVLIYOR! NELER OLUYOR BAHÇEDE?

ALDIRMAYIN...

ONU OYALAMAM ŞART EĞER GİDİP RODİ'Yİ YAKALARSA, YEMEĞE VEDA EDERİZ..

SİZ KÖPEKLERE ALDIRMAYIN HAV-LAMAYI SEVERLER PEKİ ETE KEMİK KOYUYOR MU-SUNUZ?

TABİİ.. MAYDA-NOZ DA KOYA-RIM...

?!

İMDAT!

HAV! HAV! GRRR..

PROFESÖR! BENİ KURTAR..!

RODİ! OĞLUMU RAHAT BIRAK PİS KÖPEK..!

YA!? HIRSIZ-DINIZ DEMEK. TAVUKLARIMI ÇALACAK-TINIZ!..

YALNIZ...NE DEDİNİZ? RODİ... PROFESÖR.. SİZ ÇELİK BLEK'İN ARKADAŞ-LARISINIZ...

NİÇİN DAHA ÖNCE SÖYLEMEDİNİZ? BEN SİZİN HAYRANINIZIM. SİZİ TANIMAK NE BÜYÜK ŞEREF..!

NEYSE, HER ŞEY DÜZELMEYE BAŞLADI..

DEFOL! PİS KÖPEK!

BAKIN SEVGİLİ HANCI. BEŞ KURU-ŞUMUZ YOK VE KARNIMIZ ÇOK AÇ..!

SİZİN GİBİ İKİ KAHRAMAN NASIL AÇ KA-LIR? BENİ İZ-LEYİN..!

YİYİN DOSTLARIM! İSTEDİĞİNİZ KADAR YİYİN. BEN İKRAM EDİYORUM. BU HAYATIMIN EN GÜZEL GÜNÜ..!

BİZİM İÇİN DE ÖYLE, SEVGİLİ DOSTUM.

TABİİ.. GNAM...

İKİ SAAT SONRA..

BİR LOKMA DAHA YERSEM PATLAYACAĞIM!..

BEN DE..AYRICA UYKUM DA VAR. DÜN GECE HİÇ UYUMADIM...

UYKUNUZUN OLMASI DOĞAL. BÜTÜN GECE HAYDUTLARLA SAVAŞTINIZ. GELİN, SİZE EN İYİ ORAMI VERECEĞİM..!

HARİKA FİKİR. BÖYLE BİR HANCIYLA İŞ YAPMAK BÜYÜK ZEVK...

NE RAHAT YATAK. AMA BLEK'E BURADA OLDUĞUMUZU BİLDİRMEMİZ GEREK...

BEN BİLDİRİRİM. SİZE İYİ UYKULAR BAYLAR..!

HANCI DIŞARI ÇIKAR ÇIKMAZ YÜZÜNDEKİ TEMİZ İFADE BİRDEN KAYBOLDU...

HE-HE-HE!..

NE OLURSA OLSUN. YUKARIDA UYUYAN İKİ BAYI RAHATSIZ ETMEYİN. BURADA OLDUKLARINI DA KİMSEYE SÖYLEMEYİN...

PEKİ PATRON!

GÜVENEBİLİRSİNİZ...

ONLARI KİMSENİN RAHATSIZ ETMEMESİ İÇİN HANI DA KAPATIYORUM. ŞİMDİ GİDİN! SABAHA GELİRSİNİZ...

YAŞASIN! BİZ DÜNDEN RAZIYIZ..!

BÜTÜN GÜN İZİNLİYİZ..

AŞÇIYLA UŞAĞI YOLLADIM YUKARIDAKİ O İKİ SALAK BENİM BLEK'E HABER VERECEĞİMİ SANIYORLAR. NE DÜŞÜNDÜĞÜMÜ BİR BİLSELER...

AKŞAM OLURKEN, HANCI, EN ÜST KATA ÇIKIP ELİNDEKİ LAMBAYLA BİRİNE İŞARET VERDİ.

BİR SAAT SONRA HANA İKİ KIŞI GELDİ..

İŞARETİNİ GÖRDÜK.. NE OLDU?

SUSUP İÇERİ GİRİN.. İŞ ÇOK BASİT..

BURADA 8

...KASABANIN HAPİSHANESİNDE...

PROFESÖR'LE RODİ DAHA DÖNMEDİLER. NEREDE OLDUKLARINI BİR BİLSEM...

ÇETENİN REİSİNİ BULAYIM DERKEN BİR TUZAĞA DÜŞMEMİŞ OLSALAR BARİ..

SENİN YERİNDE OLSAM KAYGILANIRIM ANCİ. YARIN SAFAKTA HAYATTA OLMAYACAKSIN...

HAYDUTUN HAKKI VAR! BÜYÜK BİR İHTİMALLE ÇETE BU GECE YENİDEN SALDIRIYA GEÇECEK... GİDİP BİZİMKİLERİ ARASAM...
AMA BURAYI BAŞIBOŞ BIRAKAMAM...
GECE OLAYSIZ GEÇTİ... VE ŞAFAKTA...
SABAH OLDU, HÂLÂ DÖNMEDİLER. BAŞLARINA GELENİ ÖĞRENMELİYİM...
O SIRADA KAPININ ÖNÜNDEN BİR ÇOCUK GEÇİYORDU...
HEY, DELİKANLI! İKİ YABANCIYA RASTLADIN MI? SENİN YAŞLARINDA BİR ÇOCUKLA BIYIKLI, ŞİŞKO BİRİ...
ARKADAŞLARINIZ RODİ, VE PROFESÖR OKLİTUS'DAN MI SÖZ EDİYORSUNUZ? DÜN GÖRDÜM. ALTIN SÜLÜN HANININ SAHİBİYLE KONUŞUYORLARDI...
VAY CANINA! YARIM STERLİN KAZANMAK İSTER MİSİN? TABANCAYI ALIP, ŞU KÖŞEYE SAKLAN. KUŞKULU BİRİNİ GÖRÜRSEN HAVAYA ATEŞ ET!..
PARA İSTEMEM.. ÇELİK BLEK'E YARDIMCI OLDUĞUMU ARKADAŞLARIMA SÖYLEMEM BENİM İÇİN YETERLİ.
İŞTE, ALTIN SÜLÜN HANI

HANIN SAHİBİ SİZ MİSİNİZ? BEN İKİ ARKADAŞIMI ARIYORUM DÜN BURADA OLAN BİR GENÇLE BİR ADAMI
PATRON BURADA YOK. ARKADAŞLARINIZ DA YOK...
VAY CANINA! PROFESÖRÜN ŞAPKASI. ÖYLEYSE KENDİSİ DE BURADADIR!
RINI SÖYLERSEN KOVULURSUN!
OH, NE APTALIM!
DEMEK YUKARDALAR?
DURUN! GİDEMEZSİNİZ. PATRON YASAKLADI..!
HAY AKSİ! PATRON GELİP ONU YUKARIDA GÖRÜRSE İKİMİZİ DE DEFEDER..!
DURDURALIM ONU, ÇABUK..!
BENİ RAHAT BIRAKIN VE MUTFAĞINIZA DÖNÜN..!
AHH!
İMDAT!
BU ODADA İKİ KİŞİ UYUMUŞ OLMALI. ŞİMDİ KİMSE YOK. DİĞER ODALARA DA BİR BAKALIM...

AMA BÜTÜN ODALAR BOŞTU..
İKİSİNİN DE BURADA KALDIĞI KESİN. AMA ORTADA YOKLAR.. İÇİMDE KÖTÜ BİR HİS VAR...
ARKADAŞLARIM NEREDE? SÖYLEYİN..!
YUKARDA DEĞİLLER Mİ?
ANLAMIYORUM YUKARDA OLMALARI GEREKİR...
O SIRADA BİR SİLAH SESİ DUYULDU..
VAY CANINA! ÇOCUĞA VERDİĞİM TABANCANIN SESİ BU. BİR OLAY VAR KESİN..
BLEK, HANDAN ÇIKIP HAPİSHANEYE KOŞTU...
BAK SEN! ŞU ÇAM YARMASI ONLARDAN BİRİ...
BLEK, NEREDESİN? DIŞARI ÇIK! SANA BİR MESAJIM VAR..!
KORKUDAN SAKLANIYOR MUSUN ÇİZMELERİMİN AVCISI?..
BİR TUZAK DA OLABİLİR. ÇEVREDE BAŞKALARININ BULUNMADIĞINDAN EMİN OLMALIYIM..
TEK BAŞINA GELDİĞİ BELLİ. ÇEVREDE BAŞKA HAYDUT YOK. SADECE KORKUYLA EVLERİNE KAÇAN BİRKAÇ KASABALI VAR.
ARKADAŞLARININ NEREDE OLDUĞUNU MERAK ETMİYOR MUSUN?

EĞER DIŞARI ÇIKMAZSAN, BEN İÇERİ GİRİP... AH!
HEY!..
ZIP
ARKADAŞLARIMDAN MI SÖY EDİYORDUN?
HAY AKSİ.. K... BLEK!
DEMİN BÜYÜK HAVALARA GİRİYORDU, ŞU HAYDUT BOZMASI. BLEK'İ KARŞISINDA GÖRÜNCE, KORKUDAN ŞAŞKINA DÖNDÜ...
REİSTEN SANA BİR MESAJ GETİRDİM BLEK ARKADAŞLARIN HAKKINDA... ELİMİZDELER!
RODİ İLE PROFESÖR MÜ? NE YAPTINIZ ONLARA?
DEMEK ÇETENİN ELİNE DÜŞTÜLER? NEREDELER?..
MESAJI OKU, ANLARSIN..
Sevgili Blek!
Seni yarın şafakta Yılanlar Tepesi'nde arkadaşlarının idamını izlemeye davet ediyorum...

« Çetem seni ağırlamaktan memnun olacak. Eğer cesursan gelip, işimize burnunu sokanların başına ne geleceğini görürsün...

BLEK, MEKTUBU OKUMAYA DALDI... SALDIRMANIN TAM ZAMANI...

DİKKAT BLEK...!

ZAVALLI DOSTLARIM. İÇİMDEKİ KÖTÜ HİS BENİ YANILTMAMIŞ...

BLEK ÇOCUĞUN UYARISI ÜZERİNE SALDIRIYI KARŞILADI..

HAY AKS...

KURTULACAĞINI MI SANIYORSUN? SENDEN DAHA UZUN VE DAHA GÜÇLÜYÜM. BENİ KİMSE YENEMEDİ!

BLEK CEVAP VERMEDİ AMA GÖZLERİNDE PARLAYAN KARARLILIKLA HAYDUTUN BİLEĞİNİ SIKARAK KIVIRDI...

AH!

OUCK!

YAŞA BLEK! VAHŞİ BİR FİL BİLE SANA KARŞI GELEMEZ.

HAYIR! YETER! BEN YALNIZCA ŞAKA YAPTIM...

AMA BEN CİDDİYİM... ARKADAŞLARIM NEREDE?

YEMİN EDERİM BİLMİYORUM REİS BANA BİR ŞEY SÖYLEMEZ. YUMA ARTIK, YALVARIRIM.!

BİLSEYDİ, KORKUSUNDAN HER ŞEYİ SÖYLERDİ...

DEFOL! BİR DAHA GÖZÜME GÖZÜKME...

SAĞOL! KURTULDUM! KURTULDUM!

YAŞA BLEK. ONA İYİ BİR DERS VERDİN. ARKADAŞLARINI KURTARMAN İÇİN YARDIM EDEBİLİRİM.

YILANLAR TEPESİ NEREDEDİR?.

KUZEYE DOĞRU BİR SAATLİK MESAFEDE.. YAPABİLECEĞİM BİR ŞEY VARSA...

SEN ÇOK CESUR BİR ÇOCUKSUN. ARTIK EVİNE DÖN... AİLEN SENİ MERAK ETMİŞTİR.. HER ŞEY İÇİN TEŞEKKÜRLER.!

RODİ İLE PROFESÖR'ÜN NEREDE OLDUKLARINI BİR BİLSEM. ŞAFAĞA KADAR BEKLEMEKTEN BAŞKA ÇAREM YOK...

BU ARADA BLEK'E GELEN MESAJ, KASABADA KULAKTAN KULAĞA DOLAŞMAKTAYDI...
ZAVALLI RODİ VE PROFESÖR! ARTIK ONLARI KİMSE KURTARAMAZ..!
BLEK ONLAR İÇİN BİR ŞEY YAPAMAZ..
YILANLAR TEPESİNE GİTTİĞİNDE ONU DA ÖLDÜRÜRLER.!
GİDERSE DELİDİR ONLARA KARŞI ÇIKILAMAYACAĞINI SÖYLEMİŞTİM!..
BLEK KAFESTEKİ BİR KAPLAN GİBİ AŞAĞI YUKARI GEZİNİP DURUYORDU...
SAATLER GEÇMEK BİLMİYORDU NİHAYET AKŞAMA DOĞRU BLEK YOLA KOYULDU...
İŞTE GİDİYOR..!
YILANLAR TEPESİNE YOLLANIYOR..!
DURUN BLEK..! ÇILDIRDINIZ MI?
ARKADAŞLARINIZ İÇİN BİR ŞEY YAPAMAZSINIZ.. SİZİ DE ÖLDÜRÜRLER..!
BÜTÜN ÇETE SİZİ BEKLİYORDUR..!
KENDİNİZİ KORUMAYA ZAMANINIZ BİLE OLMAYACAK! GERİ DÖNÜN!

SANKİ BİZİ DUYMUYOR...
DURDURULMAZ BİR GÜCÜN ETKİSİNDEYMİŞ GİBİ.
ÖLÜME GİTTİĞİNİ BİLİYOR. AMA HER AVCI GİBİ ARKADAŞLARI UĞRUNA CANINI VERMEKTEN ÇEKİNMİYOR...
BU ARADA
...YILANLAR TEPESİNDE..
KALLEŞ HANCI BİZİ ALDATTIN!
BIRAKIN BENİ..!
HA! HA! ÇETE REİSİNİN BEN OLACAĞIM AKLINIZA GELMEDİ, DEĞİL Mİ?
PEK SANMIYORUM, AMA EĞER BLEK GELİRSE.. HA! HA!. ÜÇÜNÜZDEN DE BİR ANDA KURTULACAĞIM..!
BU ARADA BLEK HEDEFİNE YAKLAŞIYORDU..
VAY CANINA! İNANAMIYORUM GELİYOR..!
HEMEN REİSE BİLDİRMELİYİM..!

BÜYÜK BİR KARARLILIKLA BLEK, ÖLÜMLE BULUŞMAYA GİDİYORDU. KARTAL GİBİ GÖZLERİYLE ÇEVREDEKİ BÜTÜN AĞAÇLARI VE KAYALARIN ARKASINI ARAŞTIRIYORDU...

ŞEF, BLEK GELİYOR! BİRAZDAN BURADA OLUR..!.

HA! HA! HİÇ UMMAZDIM... HAZIR OLUN! ONU TÖRENLE KARŞILAMALIYIZ..!.

HAYIIIR!

ÖLÜME ALDIRMIYORUZ AMA BLEK YAŞAMALI..!.

BLEK! EĞER BİZİ DUYUYORSAN, GELME! SENİ ÖLDÜRMEK İÇİN BEKLİYORLAR!

GÖR ŞEŞ EVLAT! GELDİ BİLE..!.

HAY ŞEYTAN! ÇABUK BURADAN UZAKLAŞ BLEK..!

HA! HA! İŞTE KAHRAMANIMIZ! SANA GÜZEL BİR KARŞILAMA HAZIRLADIK, AVCI! ARKADAŞLARININ ÖLÜMÜNÜ ORADAN MI İZLEMEK İSTERSİN, YOKSA DAHA YAKINDAN MI?

DİKKAT! HAZIR OLUN!

AVCILARIN ZAFERİ

TÖREN BİTTİ ARKADAŞLAR.. KİM OLDUĞUMUZU GÖSTERELİM... ATEŞ..!

BLEK'İN ÜSTÜNE BİR KURŞUN YAĞMURU BAŞLADI...

VAY CANINA, BİR TEK İSABET ALMADI..!

ZIP

BLEK BİR KAYAYI SİPER ALARAK HAYDUTLARIN ATEŞİNE KARŞILIK VERDİ...

YAŞA BLEK!.. HAYDUTLARIN SALDIRISINI NASIL SÜNGÜLEŞTİRDİ, GÖRDÜN MÜ PROFESÖR..?

TABİİ GÖRDÜM!

AMA BİRAZDAN ONU KIŞTIRIRLAR. KOCA BİR ÇETEYE KARŞI TEK BAŞINA..

DURMAYIN! KAYALARIN ETRAFINI SARIN... İLERİ..!!

SU ARADA

KASABADA..

HERHALDE, ŞU ANDA ÇOKTAN ÖLMÜŞTÜR..

NEDEN YÜZÜNÜZDEN DÜŞEN BİN PARÇA, ARKADAŞLAR..?

KALBİMİ YARALAYAN NEDİR, BİLİYOR MUSUNUZ? O ÜÇ ZAVALLIYI ÖLÜME GÖNDERDİK... YARDIM BİLE EDEMİYORUZ..!

HELE BUNLAR, ÇELİK BLEK, PROFESÖR VE KAPİ İSE..!

NE? NE DEDİN? NEREDE ONLAR?

YILANLAR TEPESİNDE... BURADAN BİR SAATLİK MESAFEDE..

BİRAZDAN BURAYA GELECEK AVCILARA DA BANA DEDİKLERİNİZİ TEKRARLAYIN. BENİM BEKLEYECEK ZAMANIM YOK. ONLARA YARDIM ETMELİYİM..!

ÇILGIN BU. ÖLÜME GİDİYOR..!

HAYIR... SADECE BİR AVCI. ÇELİK BLEK'İN ARKADAŞI..!

DİĞER YANDA

SİLAHLARIM BOŞALDI. YENİDEN DOLDURMAM VAKİT ALACAK..

YAKALADIM ÇOCUKLAR! GELİN..!

EYVAH! DUYDUN MU PROFESÖR?.. ZAVALLI BLEK..!

ÜZÜLME! BLEK KOLAY ELE GEÇMEZ..!

DİĞER AVCILAR DA KASABAYA ULAŞMIŞTI...

YILANLAR TEPESİNE KOŞUN! BİR SAATLİK MESAFEDE...

YARIM SAATTEN ÖNCE VARIRIZ. HAYDİ ARKADAŞLAR... İLERİ..!

YANILABİLİRİM AMA... HAYDUTLARIN BU AVCILARDAN ÇEKECEKLERİ VAR. YETER Kİ BLEK VE ARKADAŞLARI HENÜZ HAYATTA OLSUN..!

O ANDA TEPEDE..

GİT BAŞIMDAN SENİNLE UĞRAŞAMAM..

AMA DİĞER HAYDUTLAR DA SALDIRDILAR...

BLEK KAYBEDECEĞİ SIRADA TANIDIK BİR SES DUYDU...

SERT SAKAL HEKTOR!

DAYAN BLEK, BEN DE GELDİM. GÖSTERELİM ŞUNLARA..!

PROFESÖR, BAK! BİR AVCI YARDIMA GELDİ.. HEKTOR BU..!

YAŞASIN! AS-LANLAR! AH, TIP-LERİMİ BİR GÖZE BİLSEM!

BUNA GEREK YOK... BAŞKA AVCILAR DA GELİYOR..!

AVCILAR, İLERİ..! KİM OLDUĞUMUZU GÖSTERELİM ŞU HAYDUTLARA!

SALDIRIN..!

ALLAHTAN ZAMANINDA GELDİK, BLEK.. NE DERSİN BU YUMRUĞA?

SEN HER ZAMAN İYİ DÖVÜŞÜRSÜN RİK!

YAVAŞ OL BLEK! HEPSİNİ SEN HAKLARSAN BİZE İŞ KALMAZ..!

KURTARIN BENİ!

AH!

KES SESİNİ SAKALLI.. ADAMLARIN SENİ DÜŞÜNEMEZ..!

KASABADA...

İKİ SAAT GEÇTİ... YILANLAR TEPESİNDEN HÂLÂ DÖNEN YOK..!

AVCILAR FAZLA DEĞİLDİ. HAYDUTLAR BELKİ HEPSİNİ HAKLAMIŞTIR..!

SUSUN..! DİNLEYİN..! BİR ŞARKI SESİ GELİYOR..

BİN DÜŞMANA KARŞIYDI.. KORKUTURDU ONLARI. ADI ÇELİK BLEK'Tİ.

BUNLAR AVCILAR! ŞARKI SÖYLÜYORLAR! DEMEK Kİ ONLAR KAZANDI..!

YAŞASIN!

SEVİNİN ARKADAŞLAR! HAYDUTLAR YENİLDİ! EĞER TEKRAR TÜRERLERSE BİZE HABER VERİN...

BLEK VE AVCILARIN SAYESİNDE ARTIK ÖZGÜRÜZ!

YAŞASIN BLEK YAŞASIN AVCILAR!

BURADA İŞİMİZ KALMADI, AVCILAR! ORMANIMIZA DÖNÜYORUZ..!

BÜTÜN EVLERİN PENCERESİNDEN, ORMANA VE YENİ SERÜVENLERE DOĞRU İLERLEYEN BLEK VE ARKADAŞLARINA ALKIŞ TUTULDU..

YEĞENİN SOFONİSBA'NIN DÜNYANIN EN İYİ ELMALI TURTASINI YAPTIĞI DOĞRU MU?

ELBETE... YOKSA SENİ BU KADAR YÜRÜTÜR MÜYDÜM?

ÇİLEKLİ PASTA DA YAPAR MI?

EN ÂLÂSINDAN...

YA MANTARLI KURU RASTOSU?

TANLIK VE KUZU FIRINDA, EN İYİ BECERDİĞİ YEMEKLERDİR..

YETER! YETER! AĞZIMIN SUYU AKIYOR.. OTURDUĞU ŞEHİR DAHA UZAKTA MI?

VARDIK SAYILIR! İŞTE YEMEKLERİN KRALİÇESİ SOFONİSBA'NIN YAŞADIĞI KENT BLUNDERSTONE...

AZ SONRA..

TATLI SOFONİSBA! BENİ TANIMADIN MI?

BU BIYIKLAR! BU SAKAL... SEVGİLİ KUZENİM OKLİTUS!

SENİ GÖRDÜĞÜME NE KADAR SEVİNDİM..!

SANA GENÇ DOSTUM RODİ'Yİ TANIŞTIRAYIM ÇOK CESUR BİR ÇOCUKTUR

KÜÇÜK BİR AVCI AMA YAKINDA BÜYÜK BİR AVCI OLACAK. BENİM SAYEMDE İLERLEYECEK..

KUSURA BAKMA PROFESÖR, AMA BUGÜN İÇİN BİRAZ FAZLA İLERLEDİM. KARNIM ZİL ÇALIYOR...

HEMEN GİDİP HAZIRLIYAYIM. NE İSTERSİNİZ? KUZU FIRINDA MI TAVŞAN YAHNİSİ Mİ?

HEPSİNİ İSTİYORUZ SEVGİLİ SOFONİSBA..

NE LEZZETLİ! NASIL RODİ? HAKLI DEĞİL MİYİMİŞİM?

HAKLIYMIŞSIN.. BAĞIŞLA AMA KANUŞURSAM YİYEMEM!

O ANDA...

PAM!

HER YERİ ARAYIN!

TANRIM! YİNE ONLAR!..

HAY AKSİ! KİM ATEŞ EDİYOR?
İNGİLİZLER! YÜZBAŞI FORD'LA ADAMLARI. VATANSEVERLERİ ARIYORLAR..!

GÜNLERDİR BASKIN YAPIYORLAR. YAKALADIKLARI ASİLERİ ÖLDÜRÜYORLAR VE...
HEY! NEREYE..?

DOSTLARIMIZ, YAKINDAKİ ARABAYA DALDILAR..

BURADA DA İNGİLİZLER'İN OLABİLECEĞİ KİMİN AKLINA GELİRDİ?
İŞTE, BİRİNİ YAKALAMIŞLAR BİLE..!

İMDAT! BIRAKIN OĞLUMU! JİM HİÇBİR ŞEY YAPMADI..!
KES SESİNİ!

VATANSEVERLERE YARDIM ETMEYİ GÖRÜRSÜN..!

YEDİ.. SEKİZ..
AHH! YETER, ARTIK..!
KAHRETSİN! ONU KURTARACAĞIM..!

GEL BURAYA! BENİM DE BÖYLE BİR MANZARA KARŞISINDA KAN BEYNİME ÇIKIYOR AMA ELİMİZDEN

TEK BAŞIMIZA VE SİLAHSIZIZ.. BİZİ GÖRÜRLERSE TANIRLAR.. VE KURŞUNA DİZERLER..!

VATANSEVERLERE YARDIM EDENLERE BU DERS OLSUN! KIŞLAYA DÖNELİM ARTIK.. BUGÜN FAZLA KIRBAÇ SALLADIM..!

İNGİLİZLER GİDİNCE DOSTLARIMIZ ARABADAN ÇIKTILAR...
YEDİĞİM BÜTÜN YEMEKLER MİDEME OTURDU

OLANLARI BLEK'E ANLATMALIYIZ...
GİDELİM! HİÇ DEĞİLSE HIRSIMI YÜRÜMEKTEN ALIRIM..!

VAKİT GEÇİRMEDEN AVCILARIN KAMPINA DOĞRU YOLLANDILAR..

ERTESİ GÜN

İŞTE BÖYLE BLEK.. YÜZBAŞI ONU KIRBAÇLA ÖLDÜRE- CEKTİ.

BLUNDERSTONE'DA HER GÜN AYNI SAHNE- LER CEREYAN EDİYOR.

BÜTÜN ŞEHİRDE KORKU HAKİM. YÜZBAŞI FORD VALİNİN SAĞ KOLU.. O DA ÇOK ZALİM BİRİYMİŞ..

HEY! NEREYE?

BLEK, AZ SONRA GERİ DÖNDÜĞÜNDE SİLAH- LARINI KUŞANMIŞTI...

ŞU YÜZBAŞI FORD NASIL BİRİ?

TAM BİR HAYDUT.. CÜSSELİ VE SAĞ GÖZÜ SİYAH BANTLA ÖRTÜLÜ..

BLEK HİÇ SÖZ ETMEDEN YOLA KOYULDU..

NEREYE GİDİYOR?

ELBETTE Kİ BLUNDERS- TON'A.. YÜZBAŞININ YE- RİNDE OLMAK İSTEMEZ- DİM..

EERTESİ AKŞAM BLUN- DERS- TON'DAKİ BİR TAVER- NADA..

SAYGILARIMLA YÜZ- BAŞI.. İKİ KONYAK VE BİR CİN İÇTİNİZ. ÜÇ ŞİLİN YA- PAR..

HEMEN ÖDEYEYİM. YÜZBAŞI FORD BORCUNA SADIK- TIR!

GULP ..... GASP...

İŞTE.. BUYUR! HA!HA!HA!..

EĞER İTİRAZIN VARSA, HAPİSHANE- DE DAHA BİR SÜRÜ BOŞ YER VAR...

HAYIR! EKSİK OL- MAYIN EFENDİM.

HA! HA! BU KENTTE ÇOK EĞLE- NİYORUM..

EĞLENCE DAHA BİT- MEDİ YÜZBAŞI...

NE İSTİYOR- SUN KILIKSIZ HERİF! SEN DE KİMSİN?

SENİN GİBİ ESKİYALA- RIN TANIDIĞI BİRİ.

ADIM ÇELİK BLEK..!

ASİ ÇELİK BLEK.. TANRIM

YÜZBAŞI TABANCASI- NI ÇIKARIP HOROZUNU KALDIRDI...

AMA BLEK DAHA HIZLI DAV- RANDI..

LANET OLSUN!

PİS ASİ! BANA KARŞI GELMEK HA?! SANA KI- LICIMI TATTI- RAYIM DA GÖR!..

KIRBAÇ KULLANMAKTA USTAYMIŞSIN. EN BÜYÜK EĞLENCEN KORUMASIZ ZAVALLILARI KIRBAÇLAMAKMIŞ ÖYLE Mİ?

AH!

AMA KIRBAÇIN ACISINI BUGÜNE KADAR TATMADIĞINA EMİNİM.. HEM DE GÜÇLÜ BİRİNİN ELİNDEN!

AT BAKALIM SU KILIÇ..!

KILIÇIM..!

BAĞIR İSTERSEN! YARDIMINA KİMSE GELMEZ. KIRBAÇLADIĞIN ZAVALLIYA DA KİMSE YARDIM ETMEMİŞTİ.

YETER! İMDAT!.

SAKIN KIMILDAMA... KALKACAK OLURSAN YİNE DÖVERİM..!

KAMÇININ VARLIĞI İLE DAKİKALARCA ÖYLE KALDI...

KIRBAÇ HİÇ KIMILDAMIYOR..

VAY CANINA! BLEK ÇOKTAN GİTMİŞ. NASIL DA YUTTUM..?

BUNU ÖDEYECEK! ONU YAKALAYIP ASTIRACAĞIM..!

ÇOKTAN UZAKLAŞMIŞ OLMALI.. ÖTE YANDAN BAŞIMA GELENLERİ ANLATIRSAM HERKES BANA GÜLER...

VALİYE GİTMEKTEN BAŞKA ÇAREM YOK.. GEÇ BİLE KALDIM...

YÜZBAŞI KIZGINLIKLA VALİNİN SARAYINA GİTTİ...

HELE ŞÜKÜR GELDİNİZ YÜZBAŞI.. NELER OLDU?

HER ZAMAN OLDUĞU GİBİ ASİ AVLAMAYA GİTTİM.

YAKALADIĞINIZ OLDU MU?

ŞEY... BU GECE ELE GEÇEN OLMADI...

NEYSE.. KIZIMA MATEMATİK VE ALMANCA DERSLERİ VERECEK GENÇ PROFESÖRÜN YOLDA OLDUĞUNU HABER ALDIM.

PROFESÖR O'CONNOR ASİSTANIYLA BİRLİKTE YARIN BURADA OLACAK. ONLARA REFAKAT EDECEK BİR EKİP YOLLAYIN...

BAŞÜSTÜNE!

VAY CANINA! GERÇEKTEN İLGİNÇ BİR HABER...

BLEK GÖRÜNMEDEN ŞEHRİ BAŞTAN BAŞA GEÇTİ..

ÇOK GEÇMEDEN ORMANDA KOŞMAYA BAŞLADI...

YAŞASIN! İŞTE BLEK SAPASAĞLAM!..

NASIL GİTTİ BLEK? YÜZBAŞIYI İYİCE BENZETTİN Mİ?

TABİİ.. BİLİYORMUSUNUZ, MESLEĞİMİ DEĞİŞTİRMEYE KARAR VERDİM.

NEE? AVCILIĞI BIRAKIYOR MUSUN?

İYİ OLDUĞUNA EMİN MİSİN?

İSMİMİ DEĞİŞTİRİP MATEMATİK VE ALMANCA ÖĞRETMENİ OLACAĞIM. ADIM BUNDAN SONRA ELPİD O'CONNOR. NASIL?

ZAVALLI.. HAYLİ YORGUN OLMALISIN..

BUNDA BİR BİT YENİĞİ VAR..

BLEK, VALİ VE YÜZBAŞI ARASINDA GEÇEN KONUŞMAYI ANLATTI..

... VE ÖĞRETMENLE ASİSTANININ YERİNİ ALABİLİRSEK, KUŞKU UYANDIRMADAN SARAYA GİRİP İNGİLİZLER'İN PLANLARINI BOZABİLİRİZ...

YALNIZ BİR SORUN VAR... ALMANCA IŞIK BİLE ÇAKAMAM. MATEMATİK DE ÖYLE...

MERAKLANMA BLEK, ALMANCAYI SU GİBİ BİLİYORUM. MATEMATİĞİM DE TAMAM SANA YARDIMCI OLACAĞIM...

BİRKAÇ SAAT SONRA, BOSTON YAKINLARINDAKİ BİR KULÜBEDE...

KİM BU GECE YARISI BENİ UYKUMDAN UYANDIRAN SERSERİ?..

TOC! TOC!

SİZİ SAYGISIZ..

OH, SİZLER HA?..

ÇABUK GİYİN ANİBAL! YARDIMINA İHTİYACIMIZ VAR!.

BİR GÜN SONRA

BOSTON YOLU ÜZERİNDE...

BİRALAR GERÇEKTEN BÜYÜLEYİCİ PROFESÖR O'CONNOR!

NE HUZUR?! NE OLAĞANÜSTÜ SESSİZLİK!.

ANCAK O ANDA...

TANRIM..!

SELAM KIRMIZI CEKETLİ! NASIL GİDİYOR?

www.cizgidiyari.com

Devamı Gelecek Sayıda

Sahibi ve Sorumlu Yönetmeni: M. SEZEN YALÇINER
Kleofarer Cad. No: 16 Türbe-İstanbul Tel: 516 07 74

ÇELİK BLEK

TEKSAS

YÜZBAŞI

TOMMİKS

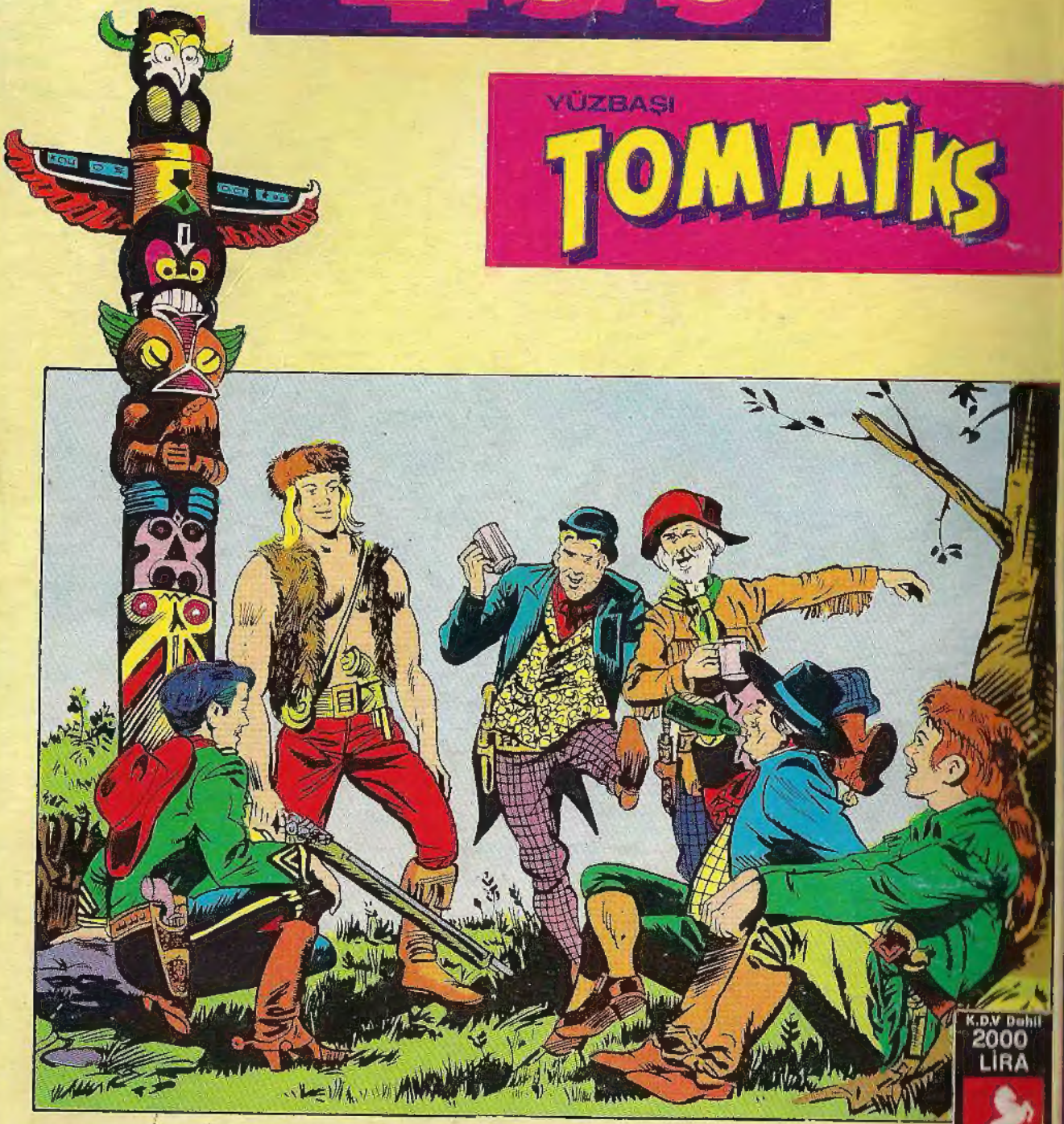

K.D.V Dahil
2000
LİRA

on beş günde bir bayinizde!..